

Ischia

ANTEPRIMA 2016

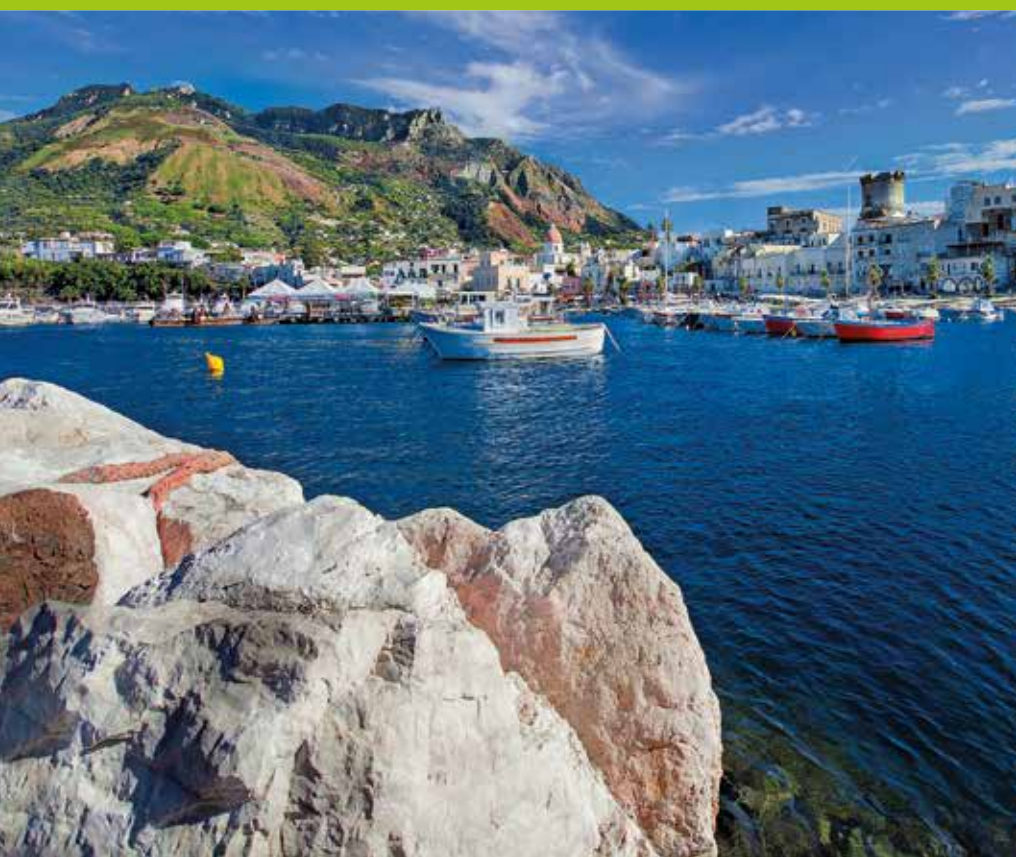

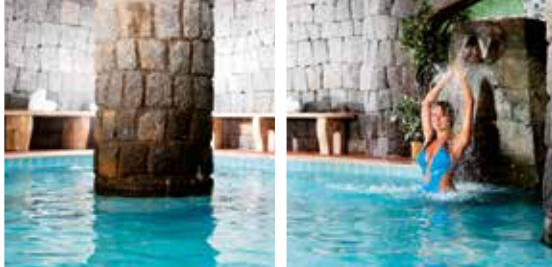

Benvenuti a Ischia:

questa brochure è dedicato a Voi e alle vostre vacanze, troverete una accurata selezione di Hotel di tutte le tipologie e adatte a tutte le vostre esigenze... Vi garantiamo di prenotare per voi alla migliore tariffa presente al momento.

Non esitate a contattarci al ns. centro prenotazioni, Vi accorgete che **ABBIAMO SCELTO IL MEGLIO!!**

Assistenza Sud Italia Hotels

sempre al tuo fianco!!!

La giusta assistenza per la tua vacanza. I nostri assistenti, cordiali e disponibili, vi assisteranno durante tutto il soggiorno 24h su 24h con competenza e professionalità. Per qualsiasi dubbio o imprevisto potrete contattarli 7 giorni su 7 al numero 3663478007

Viaggio In Bus:

Partenze garantite tutte le Domeniche con Bus G.T. dalle principali città fino in Hotel compreso di passaggio marittimo.

Trasferimenti:

Un nostro incaricato "Sud Italia Hotels" vi accoglierà all'aeroporto o alla stazione fornendovi tutte le indicazioni necessarie per raggiungere la vostra destinazione.

Le Terme di Ischia

Isola vulcanica ricca di sorgenti d'acqua termo minerale, dalle eccellenti proprietà curative... Sparsi sull'intero territorio centri termali la maggior parte all'interno di strutture alberghiere 3* e 4* e convenzionati con il Servizio Sanitario Nazionale. Garantiscono con personale altamente qualificato un'ampia gamma di trattamenti per la salute, quali bagni e fanghi termali, inalazioni ed aerosol, tutti prescrivibili con impegnativa medica.

Benessere Beauty & Spa

nel corso degli anni numerose strutture alberghiere hanno abbinato alle cure termali quelle che sono le SPA, centri di Benessere e Beauty atte a rigenerare corpo e mente con: terapie antistress, remise en forme, cure fisioterapiche, massaggi, linfodrenaggi, maschere al viso con fango e tante altre applicazioni curative e di bellezza. Con diverse tipologie a secondo degli Hotel prescelti si possono usufruire di Percorsi Benessere con bagno turco o sauna, vasche Kneipp, docce cervicali, cromoterapia,

docce emozionali, vasca jacuzzi, idromassaggi, frigidarium e caldarium, cascate di ghiaccio etc..

Il Mare

numerossime spiagge di sabbia e calette rocciose costellano l'intera isola per un tuffo in un mare che da anni è area marina protetta. La protezione dei fondali e delle coste hanno fatto sì che questa importantissima risorsa doni a tutti noi una balneazione indimenticabile e splendide escursioni subacquee.

Enogastonomia

Il piatto tipico dell'Isola? Strano ma vero è il coniglio all'ischitana, una tradizione che continua nel tempo, oggi sicuramente accompagnata da un'ottima cucina mediterranea, arricchita anche da tanti piatti a base di pesce, che delizieranno il vostro palato e sapranno conquistarvi.

Le eccellenze dei nostri Chef sono riconosciute in tutto il mondo, e sono la garanzia che i nostri prodotti sono genuini e freschi. Inoltre, le caratteristiche agricole dell'isola e la sua esposizione ad un clima mite, favoriscono la produzione di ottimi vini bianchi e rossi, che hanno contribuito all'espandersi di numerose aziende vinicole, ognuna di loro riconosciuta nel panorama mondiale dei viticoltori. Percorsi enogastronomici sono a vostra disposizione per poter toccare con mano l'arte culinaria del Sud Italia. Insomma... Pancia mia fatti Capanna!

Arte, Cultura e Tradizione

Il castello Aragonese, I torrioni Saraceni, le Chiese, I musei... Un'isola ricca di opere artistiche, architettoniche e numerosi reperti archeologici, ovunque si posi lo sguardo è inevitabile non scorgere una testimonianza del passaggio di grandi maestri tra pittori, scultori, scrittori, ceramisti, ed inevitabilmente tanti artisti isolani...

Le ricorrenze conservano sempre uno spirito antico, dalle manifestazioni di paese, alle tante feste patronali, il Natale, la Pasqua ognuna da vedere per la tipicità degli abiti, dell'antichità di statue, raffigurazioni e dei canti, tutto tramandato di generazione in generazione:

Tasse di soggiorno:

Le tariffe delle strutture riportate nelle seguenti pagine non includono eventuali tasse di soggiorno che dovranno essere pagate in loco.



Le terme,
il benessere,
l'enogastronomia,
arte e tradizioni



I nostri Hotel

Ischia Porto

Grand Hotel Punta Molino 5*	pag. 8
Hotel Moresco 5*	pag. 8
Hotel Excelsior 5*	pag. 8
Hotel Floridiana Terme 4*	pag. 9
Hotel Continental Mare 4*	pag. 9
Strand Hotel Delfini Terme 4*	pag. 9
H.Hermitage e Park Terme 4*	pag. 10
Hotel Continental Terme 4*	pag. 10
B.Western Regina Palace Terme 4*	pag. 10
Hotel Central Park Terme 4*	pag. 11
Hotel Terme San Valentino 4*	pag. 11
Hotel Le Querce Terme 4*	pag. 11
Hotel Royal Terme 4*	pag. 12
Hotel Parco Verde 4*	pag. 12
Albergo Conte 3*	pag. 12
Hotel Terme Letizia 3*	pag. 13
Hotel Giardino delle Ninfe 3*	pag. 13
Hotel Cleopatra 3*	pag. 13

Casamicciola

Hotel Gran Paradiso Terme 4*	pag. 14
Hotel Stella Maris 3*	pag. 14
Hotel Terme Nausicaa 4*	pag. 21

Lacco Ameno

Albergo della Regina Isabella 5*L	pag. 15
San Montano Resort e Spa 5*	pag. 15
Hotel Terme Villa Svizzera 4*	pag. 15
Hotel la Reginella Terme 4*	pag. 15
Hotel Terme Grazia Wellness 4*	pag. 16
Residence Covo Dei Borboni	pag. 16
Hotel Don Pepe Terme 4*	pag. 16

Forio

Mezzatorre Resort & Spa 5*	pag. 17
Hotel Punta Imperatore 4*	pag. 17
Hotel Parco dei Principi 4*	pag. 17
Sorriso Thermae Resort e Spa 4*	pag. 18
Hotel San Francesco 4*	pag. 18
Hotel Terme Tritone 4*	pag. 19

Hotel Park La Villa 4*	pag. 19
Hotel Park Mediterraneo 4*	pag. 20
Hotel Parco delle Agavi 4*	pag. 20
Hotel La Scogliera 4*	pag. 21
Hotel Il Gattopardo Terme 4*	pag. 21
Casthotels 4*	pag. 21
Hotel Villa Carolina 4*	pag. 22
Hotel San Vito 3*	pag. 22
Hotel Terme San Lorenzo 4*	pag. 23
Hotel Terme Royal Palm 4*	pag. 23
Hotel Terme Zi Carmela 3*	pag. 24
Hotel Lord Byron Wellness 3*	pag. 24
Hotel Villa Franca 3*	pag. 24
Hotel Terme Villa Teresa 3*	pag. 25
Hotel Terme Galidon 3*	pag. 25
Hotel Terme Colella 3*	pag. 25
Hotel Santa Lucia 3*	pag. 26
Hotel Terme Villa Angela 3*	pag. 26
Hotel Cesotta 3*	pag. 26
Hotel Villa al Parco 3*	pag. 27
Hotel Santa Maria 3*	pag. 27
Riva del Sole 2*	pag. 27

Sant'Angelo

Miramare Resort 4*	pag. 28
Hotel La Romantica 4*	pag. 28
Hotel La Palma e Fortino 4*	pag. 28

Capri

Hotel La Scalinatella 5*	pag. 29
Hotel Casa Morgano 5*	
Relais Maresca 4*	
La Floridiana 4*	
Hotel Regina Cristina 4*	

Sorrento / Sant'Agneto

Bellevue Syrene 5*	pag. 30
Hotel Antiche Mura 4*	
Hotel Corallo 4*	
Hotel Villa Maria 3*	
Hotel Del Corso 3*	

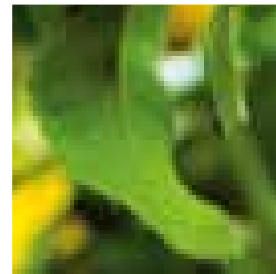



Le Roulette per ogni gusto

Tariffe per persona in mezza pensione

Soggiorni brevi	Numero notti	3 stelle	4 stelle
I Ponti	3	135,00	160,00
I Week End*	2	85,00	105,00
Pasqua	3	180,00	210,00
Natale	3	180,00	220,00
Capodanno	4	230,00	320,00
Epifania	4	170,00	200,00
San Valentino	2	85,00	105,00
Carnevale	2	85,00	105,00
Festa della Donna	2	85,00	105,00

Riduzioni: Terzo/Quarto letto 2/12 anni 20% - Adulto 15%. *Escluso Ponti, festività e Agosto. Supplementi a notte: Singola € 12 hotel 3 stelle, € 16 hotel 4 stelle

La quota comprende:

Sistemazione in albergo 3 o 4 stelle secondo la sistemazione prescelta. in camera doppia - trattamento di pensione completa - utilizzo delle piscine esterne e coperte dove previste.

Hotel e Hotel + Bus 8 giorni / 7 notti, partenze Domenica/Domenica

Tariffe per persona in pensione completa	HOTEL 3*	HOTEL 4*	HOTEL 3* + BUS	HOTEL 4* + BUS
15.02 – 26.03	199,00	240,00	310,00	450,00
26.03 – 30.04	240,00	270,00	350,00	380,00
30.04 – 28.05	290,00	320,00	400,00	430,00
28.05 – 13.08	375,00	410,00	485,00	520,00
13.08 – 27.08	650,00	700,00	760,00	800,00
27.08 - 24/09	375,00	390,00	485,00	500,00
25.09 - 06/11	466,00	500,00	576,00	610,00
06.11 – 29.12	199,00	240,00	210,00	350,00
29.12 – 02/01	515,00	550,00	615,00	660,00

Riduzioni: Terzo/Quarto letto 10%

Supplementi: Singola € 105 Hotel 3*, € 140 Hotel 4* - Doppia uso Singola € 190 Hotel 3*, € 260 Hotel 4*.

La quota comprende:

Cocktail di benvenuto - Sistemazione in camera doppia - Trattamento di pensione completa - Viaggio in Bus G.T. dalla città di origine fino ad Ischia incluso traghettaggio marittimo e bagagli - 1 serata tipica ischitana - utilizzo piscine - Reparto termale convenzionato S.S.N. - Assistenza

La quota non comprende: Eventuali tasse locali - Mance - Pasti durante il tragitto in Bus - Tutto quanto non espressamente indicato alla voce "la quota comprende".



Noleggio Ischia



Tariffe al giorno

SCOOTER / BICI		AUTO	
Scooter 50 omologato x 2 pers.	28,00	Fiat Panda Base	32,00
Scooter 100/125 c.c	30,00	Atos/ Panda/ Matiz/ Twingo	50,00
Scooter 150 c.c.	35,00	Fiat 600 a.c/Punto/ mtiz/Twingo.	40,00
Bici elettrica	25,00	Fiart 600	35,00

Note: Nel mese di agosto aumento di 5,00. - Assicurazione RCA, inclusa nei prezzi. Assicurazione Full Cask su richiesta - Consegna e ritiro in Hotel € 5,00

Tariffe al giorno

Noleggio Barche

Gommoni mod. ARIMAR motorizzato yamaha 40/60 senza patente		Gozzo Vetroresina 8 metri Includo di carburante e Skipper	
Giugno-Luglio	130,00	Maggio-Giugno-Luglio	300,00
Agosto	160,00	Agosto	350,00
dal 15 Settembre	130,00	dal 15 Settembre	300,00

Note: Il noleggio dei gommoni non include costi del carburante





i Nostri Trasporti

Viaggio in Bus G.T. dalle principali città,
Speciali trasferimenti dalla stazione o
dall'aeroporto fino in Hotel ad Ischia



Trasferimenti da Napoli aeroporto/stazione fino ad Ischia Hotel incluso traghetto

Tariffe per persona a tratta	Base 1 persona	Base 2 persone	Base 3 persone	Base 4/8 persone	Bambini 2/12 anni
Napoli	€ 40,00	€ 20,00	€ 17,00	€ 16,00	Riduzione 20%
Ischia	€ 57,00	€ 45,00	€ 40,00	€ 35,00	Riduzione 20%
Capri	€ 85,00	€ 65,00	€ 60,00	€ 55,00	Riduzione 20%
Sorrento	€ 70,00	€ 35,00	€ 23,00	€ 20,00	N.D.
Costiera	€ 130,00	€ 65,00	€ 44,00	€ 190,00 ad auto	

Trasferimenti Regione Campania fino ad Ischia o Capri incluso traghetto

da Salerno per	Base 1 persona	Base 2 persone	Base 3 persone	Base 4/8 persone
Ischia	€ 120,00	€ 68,00	€ 52,00	€ 45,00
Capri	€ 145,00	€ 95,00	€ 80,00	€ 70,00
da Caserta per	Base 1 persona	Base 2 persone	Base 3 persone	Base 4/8 persone
Ischia	€ 90,00	€ 54,00	€ 42,00	€ 38,00
Capri	€ 115,00	€ 80,00	€ 70,00	€ 65,00
da Benevento per	Base 1 persona	Base 2 persone	Base 3 persone	Base 4/8 persone
Ischia	€ 180,00	€ 100,00	€ 70,00	€ 64,00
Capri	€ 205,00	€ 125,00	€ 100,00	€ 90,00
da Avellino per	Base 1 persona	Base 2 persone	Base 3 persone	Base 4/8 persone
Ischia	€ 155,00	€ 85,00	€ 64,00	€ 60,00
Capri	€ 180,00	€ 115,00	€ 94,00	€ 80,00



Linea 6

Piemonte
€ 150,00

- 04:00 ■ Biella - Via Lamarmora C/O Apt
- 04:15 ■ Ivrea Stazione F.S.
- 04:25 ■ Santhia' C.so Inghilterra
- 05:15 ■ Torino Corso Stati Uniti, 17
- 05:25 ■ Villanova Cas. Aut.
- 05:45 ■ Asti Cas. Aut. Est
- 06:00 ■ Alessandria Cas. Aut. Ovest
- 06:10 ■ Tortona Cas. Aut.
- 06:20 ■ Voghera Cas. Aut.
- 06:30 ■ Casteggio Cas. Aut.
- 06:45 ■ Castel San Giovanni Cas. Aut.

Linea 9

Liguria/Toscana
€ 140,00

- 06:20 ■ Genova Piazza Vittoria Lato Inps
- 06:40 ■ Chiavari Rotonda uscita Aut.
- 07:20 ■ La Spezia Cas. Aut.
- 07:30 ■ Massa Cas. Aut.
- 08:35 ■ Pisa Nord Aeroporto pensilina bus
- 08:55 ■ Lucca Hotel Napoleon
- 09:15 ■ Montecatini Stazione F.S.
- 09:30 ■ Pistoia Parcheggio Supermercato Breda
- 09:50 ■ Prato Hotel Palace

Linea 1

Italia
da € 99,00

- 05:00 ■ Varese Stazione Fs
- 05:20 ■ Gallarate Cas. Aut. Rotonda
- 05:30 ■ Busto Arsizio Stazione Fs
- 05:40 ■ Legnano Uscita Aut. Distr. Tamoil
- 05:50 ■ Lainate Cas. Aut.
- 06:30 ■ Milano Cascina Gobba Terminal Metro
- 07:00 ■ Lodi - Cas. Aut.
- 07:30 ■ Piacenza Cas. Aut. Sud Park Iveco
- 08:00 ■ Parma Cas. Aut. Park Scambiatori
- 08:30 ■ Reggio Emilia Cas. Aut.
- 08:45 ■ Modena Cas. Aut.nord
- 09:15 ■ Bologna Area di Servizio Cantagallo
- 10:50 ■ Firenze Cas. Aut. Nord
- 11:40 ■ Arezzo Cas. Aut.
- 12:40 ■ Orvieto Ristorante Food Village
- 14:20 ■ Roma Area di Serv. Prenestina Ovest
- 14:45 ■ Valmontone Casello Autos. Rotatoria
- 15:00 ■ Frosinone Casello autos.
- 15:15 ■ Cassino Casello autos.
- 17:30 ■ Napoli Calata Porta Di Massa

Linea 4

Lombardia 1
€ 110,00

- 05:00 ■ Bergamo Hotel Dei Mille
- 05:20 ■ Brescia Centro Di Fronte Piazzale Lunapark

Linea 2

Nord Est 1
€ 140,00

- 04:30 ■ Merano Stazione Fs
- 05:15 ■ Bolzano Piazza Matteotti
- 05:45 ■ Trento Cas. Aut.
- 06:15 ■ Rovereto Cas. Aut.nord
- 07:00 ■ Verona Stazione Fs Porta Nuova
- 07:45 ■ Mantova - Stazione
- 08:00 ■ Carpi - Cas. Aut.

Linea 6

Lombardia 2
€ 140,00

- 04:00 ■ Morbegno Stazione Fs
- 04:30 ■ Lecco Stazione Fs
- 05:00 ■ Erba - Stazione Fs
- 05:30 ■ Como - Piazza Matteotti
- 05:40 ■ Seregno - Stazione Fs
- 06:00 ■ Monza Piazza Trieste E Trento

Linea 3

Nord Est 2
€ 160,00

- 04:30 ■ Udine Stazione Fs
- 05:30 ■ Palmanova Cas. Aut.
- 05:40 ■ Portogruaro Cas. Aut.
- 06:00 ■ Mestre Rotonda Hotel Holiday Inn
- 06:45 ■ Vicenza Cas. Aut. ovest
- 07:15 ■ Padova Hotel Sheraton
- 07:45 ■ Rovigo Cas. Aut.sud
- 08:15 ■ Ferrara Stazione Fs
- 08:45 ■ Bologna - Hotel Maxim, Via Stalingrado

Linea 8

"Adriatica" Centro
Sab/Sab. € 99,00A/R

- 04:45 ■ Cesena Cas. Aut.
- 05:10 ■ Rimini Cas. Aut. Sud
- 05:25 ■ Cattolica Cas. Aut.
- 05:40 ■ Pesaro Cas. Aut.
- 05:50 ■ Fano Cas. Aut.
- 06:20 ■ Senigallia - Cas. Aut. Rot. Centro Comm.
- 06:40 ■ Ancona Cas. Aut. Nord
- 07:20 ■ Civitanova Marche Cas. Aut.
- 08:10 ■ San Benedetto Del Tronto - Cas. Aut.
- 08:30 ■ Giulianova Cas. Aut.
- 09:00 ■ Pescara Villa Nova Cas. Aut.
- 09:30 ■ Sulmona Cas. Aut.
- 10:00 ■ Avezzano Cas. Aut.
- 11:00 ■ Sora Uscita Superstrada
- 11:30 ■ Cassino Cas. Aut.

Linea

Centro
€ 99,00 A/R

- 05:30 ■ Gubbio - Rotonda Direzione Contessa (Navetta Per Perugia)
- 05:45 ■ Città di Castello Parcheggio Stadio
- 06:00 ■ Umbertide Uscita Aut. Zona Industriale Total
- 06:30 ■ Perugia Pian Di Massiano Stazione Minimetro
- 06:40 ■ Ponte San Giovanni Parcheggio "Park Hotel"
- 07:00 ■ Bastia Umbra Parcheggio Stadio
- 07:15 ■ Foligno (Navetta per Terni)
- 07:20 ■ Todi - Ponterio Stazione Fs
- 07:40 ■ Spoleto Hotel L'arca
- 08:00 ■ Terni - Via Bramante C/C Carrefour
- 08:00 ■ Viterbo (Navetta per Orte)
- 08:30 ■ Orte Hotel Tevere
- 10:00 ■ Roma Terminal Bus Anagnina

Abbinare il tuo soggiorno con il viaggio in bus G.T. Partenze GARANTITE dalle principali città d'Italia fino ad Ischia... per soggiorni domenica / domenica escluso Linea 8 Sab/Sab*

Calendario Partenze tutte le domeniche LINEA "CENTRO" Dom/Dom dal 01/05

Maggio	01 - 08 - 15 - 22 - 29	Agosto	07 - 14 - 21 - 28
Giugno	05 - 12 - 19 - 26	Settembre	04 - 11 - 18 - 25
Luglio	03 - 10 - 17 - 24 - 31	Ottobre	02 - 09

Calendario Partenze LINEA "ADRIATICA" Sab/Sab dal 07/05

Maggio	07 - 14 - 21 - 28	Agosto	06 - 13 - 20 - 27
Giugno	04 - 11 - 18 - 25	Settembre	03 - 10 - 17 - 24
Luglio	02 - 09 - 16 - 23 - 30	Ottobre	01 - 08 - 15

N.B.: Gli orari previsti nel programma sono indicativi e potranno subire variazioni. Per motivi tecnici ad Orvieto durante la sosta pranzo (45 minuti ca.) potrebbe verificarsi il cambio dell'autobus, lo spostamento dei bagagli sarà a cura del nostro personale. Le tariffe indicate non includono i pasti durante il tragitto, acquistabili a € 10,00 per persona a tratta



Ischia

★★★★★

Grand Hotel Punta Molino



Quota per persona a notte in Camera e Colazione	Comfort Parco	Comfort Mare	Junior Suite Parco	Superior Mare	Superior Villa	Singola Comfort Parco
A 23/04 - 30/05 12/09 - 16/10	133,00	185,00	200,00	215,00	172,00	180,00
B 31/05 - 07/08	175,00	225,00	227,00	250,00	212,00	200,00
C 08/08 - 11/09	195,00	250,00	260,00	275,00	245,00	239,00

Riduzioni: 3°/4° letto bambino 2/7 anni 50% - 7/14 anni 30% - 3°/4° letto adulto 20%

Supplementi a persona Mezza Pensione € **25,00** - Pensione Completa € **80,00** - Gala di Ferragosto pagamento in loco € **70,00** in camera e colazione, € **50,00** in mezza pensione. Culla 0/3 anni Gratis

La quota comprende: Sistemazione in camera doppia - Uso delle 6 piscine esterne con acqua termale e acqua di mare, 2 jacuzzi panoramiche, ombrelloni lettini e sdraio, sauna naturale, vapori termali, e percorso benessere, palestra - spiaggia riservata sdraio, ombrelloni e teli - servizio navetta da e per il centro, i porti e la spiaggia dalle 08:30 alle 24:00 - Assistenza - **La quota non comprende:** Eventuale imposta di soggiorno da pagarsi in loco, in contanti.



Ischia

★★★★★

Il Moresco Hotel & Termal Spa



Quota per persona a notte in Camera e Colazione	Standard	Confort	Superior	Junior Suite Vista Mare	Suite Garden /Tower	Singola
A 23/04 - 31/05 01/10 - 16/10	110,00	140,00	170,00	200,00	300,00	180,00
B 01/06 - 05/08 28/08 - 30/09	140,00	170,00	200,00	230,00	350,00	210,00
C 06/08 - 27/08	170,00	200,00	230,00	240,00	270,00	230,00

Riduzioni: 3°/4° letto bambino 2/12 anni 50% - 3 Letto Adulto 20%

Supplementi: Mezza Pensione € **25,00** - Culla 0/3 anni Gratis

La quota comprende: Sistemazione in camera doppia - utilizzo piscina -navetta ad orari prestabiliti e su prenotazione per la spiaggia - **La quota non comprende:** Eventuale imposta di soggiorno da pagarsi in loco. **Offerte Speciali:** Vacanza Lunga: 7 notti = 6 notti dal 01/10 al 16/10 - Prenota Prima sconto 10% per prenotazioni entro il 31/03 escluso agosto - Speciale Terme sconto del 50% su fanghi, bagni termali, inalazioni e aerosol solo periodo A



Ischia

★★★★★

Hotel Excelsior



Quota per persona a notte in Camera e Colazione	Standard	Superior	Superior vista mare	Junior Suite giardino	Junior suite vista Mare	Singola
A 30/04 - 31/05 24/09 - 09/10	110,00	160,00	190,00	200,00	230,00	180,00
B 01/06 - 05/08 28/08 - 23/09	140,00	180,00	210,00	220,00	250,00	210,00
C 06/08 - 27/08	170,00	200,00	230,00	240,00	270,00	230,00

Riduzioni: 3 letto bambino 2/12 anni 40%, 3 letto adulto 20%.

Supplementi: Mezza Pensione € **25,00** - Culla 0/2 anni € **40,00**

La quota comprende: Sistemazione in camera doppia - utilizzo piscina -piscina termale con cascata, palestra, sauna, bagno turco, vasca kneipp e aromaterapia - spiaggia privata, di sabbia mista e piattaforma in legno -

Offerte Speciali: Vacanza Lunga: 7 notti = 6 notti dal 30/04 al 28/05 e dal 24/09 al 08/10 - Prenota Prima sconto 10% per prenotazioni entro il 31/03 escluso agosto.



Ischia

★★★★

Hotel Floridiana Terme



Quote per persona per notte in mezza pensione	Standard	Standard Vista piscina	Vista Mare	Junior Suite	Singola	Supplemento	
						Doppia uso Singola	
A 17/04 - 20/05 24/09 - 01/11	86,00	94,00	101,00	112,00	106,00		36,00
B 21/05 - 05/08 29/08 - 23/09	107,00	90,00	122,00	133,00	127,00		36,00
C 06/08 - 28/08	130,00	100,00	145,00	156,00	150,00		36,00

Riduzioni: 3/4 letto 2/7 anni 25% - 3/4 letto 7/12 anni 20% - 3/4 letto adulto 15%

Supplementi: Infant 0/2 anni Culla € 13,00 al giorno pasti esclusi - Pensione Completa € 20,00

Gala di Ferragosto pagamento in loco € 20,00

La quota comprende: Sistemazione in camera doppia • Utilizzo delle tre piscine termali con temperatura tra i 27° e i 35° con idromassaggio, di cui una coperta • Centro termale interno convenzionato S.S.N. - Assistenza

Ischia

★★★★

Hotel Continental Mare



Quota per persona a notte in mezza pensione. Min. 7 notti in D, 3 notti restanti periodi.	Standard	Vista Mare	Junior Suite	Singola	Riduzione 3/4 letto	
					2/12 anni	adulto
A 23/04 - 21/05 01/10 - 15/10	67,00	74,00	80,00	86,00	30%	10%
B 21/05 - 12/06	74,00	80,00	86,00	93,00	30%	10%
C 12/06 - 06/08	80,00	86,00	93,00	100,00	30%	10%
D 06/08 - 27/08	120,00	126,00	133,00	140,00	30%	10%
E 27/08 - 10/09	94,00	100,00	106,00	113,00	30%	10%
F 10/09 - 01/10	87,00	93,00	100,00	107,00	30%	10%

Supplementi: Infant 0/2 anni Gratis, Culla € 20,00 - Pensione Completa € 20,00 - Doppia uso Singola € 40,00 - Gala Ferragosto e Gala di Capodanno € 60,00

La quota comprende: Sistemazione in camera doppia - Uso della piscina - Assistenza -

La quota non comprende: Eventuale imposta di soggiorno da pagarsi in loco, in contanti.

Ischia

★★★★

Strand Hotel Delfini

Quota per persona a notte in camera e colazione 7 notti periodo E, 3 notti restanti periodi	Standard	De Luxe Vista Mare	Prestige Vista Mare	Suppl. Doppia uso Singola	Riduzione 3/4 letto	
					2/12 anni	3/4 letto
A 03/01 - 24/03 31/10 - 28/12	40,00	55,00	60,00	25,00	50%	20%
B 25/03 - 05/06 26/09 - 30/10	70,00	95,00	115,00	40,00	50%	20%
C 06/06 - 15/07 28/08 - 25/09	85,00	115,00	150,00	40,00	50%	20%
D 16/07 - 09/08	110,00	160,00	200,00	40,00	50%	20%
E 10/08 - 27/08 29/12 - 02/01/17	150,00	250,00	360,00	100,00	50%	20%

Supplementi: Infant 0/2 anni Gratis, Culla € 20,00 - Mezza Pensione € 20,00 - Gala Ferragosto e Gala di Capodanno e Sant Anna (26/07) € 110 obbligarorio.

La quota comprende: Sistemazione in camera doppia - uso delle piscine interna a 36° con idromassaggio libero ingresso alla zona riservata getto d'acqua nuca-cervicale e idromassaggio, internet point - Assistenza

La quota non comprende: Eventuale imposta di soggiorno da pagarsi in loco, in contanti.

Offerte Speciali: benessere7 notti Programma Benessere SPA 1 massaggio antistress, 1 massaggio rilassante al cioccolato, 1 maschera al viso con crema ai fiori d'ischia - Speciale terme 6 notti Gift card omaggio ingresso Terme Fornello con piscina metà coperta, metà scoperta a temperatura 36°, piscina termale 38°, percorso Kneipp, sauna, doccia emozionale - Sposi spumante in camera all'arrivo.



Ischia

★★★★

Hotel Hermitage & Park Terme



Quote per persona Camera Garden	Camera e colazione a notte	Mezza pensione a notte	Mezza pensione 7 notti	Pensione completa 7 notti	Supplemento.	
					Singola a notte	Doppia uso Singola a notte
A 24/03 - 28/05 25/06 - 12/08 17/09 - 31/10	85,00	105,00	700,00	840,00	15,00	45,00
B 29/05 - 24/06 13/08 - 16/09	120,00	140,00	945,00	1085,00	15,00	45,00

Riduzioni: 3 letto 3/12 anni gratis periodo A, 30% in B - 4 letto 3/12 anni 50% periodo A, 30% in B
3/4 letto adulto 20%

Supplementi a notte: Camera Comfort € **10,00** - Camera Superior € **15,00** - Junior Suite € **25,00**

La quota comprende: Sistemazione in camera doppia - utilizzo piscine percorso kneipp, doccia cervicale, bagno turco, doccia emozionale, frigidarium, palestra -

Ischia

★★★★

Hotel Continental Terme



Quota per persona a notte in camera e colazione	Classic	Superior	Uso singola Classic	Uso singola Superior	Singola	Suppl.
						mezza pensione
A 23/04 - 21/05 26/09 - 22/10	65,00	75,00	100,00	120,00	70,00	20,00
B 22/05 - 07/08 01/09 - 25/09	75,00	85,00	120,00	140,00	95,00	20,00
C 08/08 - 31/08	1005,00	115,00	180,00	200,00	120,00	20,00

Riduzioni: 3/4 letto 2/7 anni 25% - 3/4 letto 7/12 anni 20% - 3/4 letto adulto 15%

Supplementi: Infant 0/2 anni Culla € **13,00** al giorno pasti esclusi - Pensione Completa € **20,00**
Gala di Ferragosto pagamento in loco € **20,00**

La quota comprende: Sistemazione in camera doppia o singola - utilizzo delle piscine esterne - utilizzo piscina coperta -

Ischia

★★★★

Best Western Regina Palace



Quote per persona a notte	Camera e colazione	Mezza pensione	Supplementi			
			Camera Superior	Camera Energy	Singola	Doppia uso Singola
A 29/03 - 21/05 18/09 - 30/10 04/12 - 08/12 18/12 - 27/12 04/01 - .08/01/17	70,00	95,00	15,00	25,00	15,00	45,00
B 24/03 - 28/03 22/05 - 06/08 21/08 - 17/09	90,00	115,00	15,00	25,00	15,00	45,00
C 07/08 - 20/08 28/12 - 03/01	120,00	145,00	15,00	25,00	15,00	45,00
D 06/03 - 23/03 31/10 - 03/12 09/12 - 17/12	40,00	60,00	15,00	25,00	15,00	45,00

Riduzioni: 3 letto 2/11 anni 40% periodo A/D, 30% in B/C - letto 2/11 anni 60% periodo A/D, 30% in B/C
3/4 letto adulto 20% - Culla € 15 periodi B/C, gratis A/D.

Supplementi a notte: Camera Junior Suite € **30,00** - Suite € **50,00** - Gala di Capodanno € **50,00**

La quota comprende: Sistemazione in camera doppia - utilizzo piscine percorso kneipp, doccia cervicale, bagno turco, doccia emozionale, frigidarium, palestra - Servizio Spiaggia un ombrellone e due sdraio a camera su piattaforma mistra a sabbia, escluso Agosto -

Ischia

★★★★ Hotel Terme Central Park



Quote per persona a notte in mezza pensione	Standard	Supplementi		
		pensione completa	singola	doppia uso singola
A 17/04 - 20/05 01/10 - 23/10	95,00	25,00	25,00	40,00
B 21/05 - 12/08 29/08 - 30/09	115,00	25,00	25,00	40,00
C 13/08 - 28/08	130,00	25,00	25,00	40,00

Riduzioni: 3/4 letto adulto 20% - 3 letto 3/12 anni 30%.

Supplementi: Gala di Ferragosto pagamento in loco € 50,00 - Culla 0/2 anni € 25,00

La quota comprende: Sistemazione in camera doppia - utilizzo piscine, percorso kneipp, doccia cervicale, bagno turco, doccia emozionale, frigidarium, palestra - **Offerte Speciali:** Settimana Rosa 3 donne nella stessa camera 1 persona gratis, escluso 09/08 - 23/08 - Sposi/Anniversari cena speciale e spumante in camera all'arrivo - Vacanza Famiglia 2 adulti + 2 bambini = tre quote intere - Prenota Prima Sconto 10% per prenotazioni fino a 45 giorni prima dell'arrivo.

Ischia

★★★★ Hotel Terme San Valentino



Quote per persona Camera Standard mezza pensione	a notte	5 notti	7 notti	Supplemento	Riduzioni 3/4 letto	
				singola a notte	2/12 anni	adulto
A 24/03 - 01/05	55,00	247,50	299,00	10,00	20%	10%
B 01/05 - 29/05	65,00	292,50	349,00	10,00	20%	10%
C 29/05 - 07/08	75,00	337,50	399,00	10,00	20%	10%
D 07/08 - 14/08	100,00	450,00	549,00	10,00	20%	10%
E 14/08 - 28/08	115,00	517,50	629,00	10,00	20%	10%
F 28/08 - 11/09	75,00	337,50	419,00	10,00	20%	10%
G 11/09 - 25/09	70,00	315,00	389,00	10,00	20%	10%
H 25/09 - 02/10	60,00	270,00	335,00	10,00	20%	10%
I 02/10 - 06/11	57,00	256,50	315,00	10,00	20%	10%

Riduzioni: Camera e Colazione € 10,00

Supplementi: Superior € 6,00 - Doppia uso singola € 40,00 - Pensione completa € 18 a notte, € 75,00 per 5 notti, € 70,00 per 7 notti - Culla 0/2 anni € 12,00 pagamento in loco.

La quota comprende: Cocktail di benvenuto • Sistemazione in camera doppia • 2 Serate danzanti a settimana • 1 Gala dinner con chitarra e mandolino • 1 cena al casolare (Transfer escluso) - Utilizzo delle due piscine termali esterne (36°/38°), della piscina termale coperta (34°) con idromassaggio/controcorrente, sala fitness • percorso benessere: sauna, bagno turco, percorso Kneipp, doccia emozionale • Convenzionato S.S.N • Assistenza

Ischia

★★★★ Hotel Terme Le Querce



Quote per persona a notte in camera a colazione	Classic	Vista Mare laterale	Superior Vista Mare Frontale	De Luxe	Junior Suite	Riduzioni 3/4 letto	
						2/12 anni	adulto
A 18/03 - 14/05 02/10 - 05/11	55,00	65,00	78,00	95,00	114,00	50%	20%
B 15/05 - 06/08 28/08 - 01/10	72,00	83,00	92,00	112,00	140,00	50%	20%
C 07/08 - 27/08	100,00	112,00	125,00	140,00	160,00	50%	20%

Supplementi: Mezza Pensione € 20,00 - Singola € 15,00 - Galà di Ferrafosto pagamento in loco € 75,00 Culla pagamento in loco € 16,00 pasti esclusi

La quota comprende: Sistemazione in camera doppia • Utilizzo piscina esternapiscina termale a temperatura ambiente con lettini e ombrelloni - ingresso libero al percorso wellness: kneipp, piscina termale di 37 ° con idromassaggi, bagno turco, docce aromatiche, vasca idromassaggio e piccola palestra - Reparto termale convenzionato S.S.N • Aria condizionata dal 15/06 al 15/09 • Assistenza. **Offerta speciale:** 7 notti = 6 notti periodo A - Prenota Prima sconto 12% per prenotazioni 60 giorni prima dell'arrivo - Sposi ed anniversari spumante in camera all'arrivo.

Ischia

★★★★ Hotel Royal Terme



Quote per persona a notte in mezza pensione		standard	singola standard	suppl. pensione completa	Riduzioni 3 letto	
					2/12 anni	adulto
A	05/03 - 23/03 29/03 - 22/04 22/10 - 12/11	50,00	15,00	13,00	Gratis	30%
B	24/03 - 28/03 23/04 - 27/05 17/09 - 21/10	75,00	15,00	13,00	Gratis	30%
C	28/05 - 09/08 28/08 - 16/09	85,00	15,00	13,00	Gratis	30%
D	10/08 - 27/08	102,00	15,00	13,00	€ 60,00	30%

Soggiorno 14:00/11:00, minimo 7 notti dal 10/08 al 30/08, 3 notti restanti periodi.

Costi: Culla 0/3 anni, pasti inclusi - 3° letto 3/12 anni gratis periodi A/B/C, € 40 in D - 4° letto 3/12 anni € 40

Ischia

★★★★ Hotel Terme Parco Verde



Quota per persona a settimana Camera Standard Acqua inclusa	Mezza Pensione	Pensione Completa	Supplementi		Riduzione	
			Singola	Uso singola	3/4 letto 2/12 anni	3/4 letto adulto
A 06/01 - 24/03 02/11 - 26/12	253,00	326,00	95,00	150,00	50%	20%
B 25/03 - 31/05 11/09 - 01/11	336,00	410,00	95,00	150,00	50%	20%
C 01/06 - 11/08 28/08 - 10/09	419,00	494,00	95,00	150,00	50%	20%
D 12/08 - 27/08 27/12 - 05/01 ¹⁷	624,00	699,00	95,00	150,00	50%	20%

Supplementi: Culla € 10,00 a notte - Gala Ferragosto e Gala di Capodanno € 60,00 obbligatorio

La quota comprende: Sistemazione in camera doppia - Uso della piscina interna e esterna - Centro Termale convenzionato S.S.N - Assistenza - **La quota non comprende:** Eventuale imposta di soggiorno da pagarsi in loco, in contanti.

Ischia

★★★ Hotel Conte



Quota per persona a notte in camera e colazione	Standard	Standard con balcone	Singola	Singola con balcone	Doppia uso singola con balcone
A 08/01 - 16/04 15/10 - 24/12	40,00	50,00	40,00	55,00	65,00
B 16/04 - 02/07 17/09 - 14/10	45,00	55,00	50,00	60,00	70,00
C 02/07 - 06/08 20/08 - 17/09	50,00	60,00	60,00	70,00	80,00
D 06/08 - 20/08	60,00	65,00	70,00	85,00	95,00
E 24/12 - 08/01/17	50,00	60,00	60,00	70,00	80,00

Riduzioni: 3 letto bambino 5/12 anni 50% - 3 letto adulto 20%

Supplementi: Mezza pensione € 20,00 - Pensione Completa € 38,00 - Gala Ferragosto pagamento diretto € 30,00 in BB - € 20,00 in HB/FB - Gala Capodanno pagamento diretto € 45,00 in BB € 35,00 in HB/FB

La quota comprende: Sistemazione in camera doppia -

La quota non comprende: Eventuale imposta di soggiorno da pagarsi in loco, in contanti.

Offerte Speciali Piano Famiglia: 2 Adulti + 2 Bambini 3/12 anni = 3 quote intere; 2 Adulti + 1 Bambino 3/08 anni = 2 quote intere escluso periodi D/E; 1 Adulo + 1 Bambino 3/8 anni = 1 quota intera escluso periodi D/E

Ischia

★★★

Hotel Giardino delle Ninfe



Quota per persona a notte in Mezza Pensione	Standard	Vista Mare Laterale	Vista Mare Frontale	Singola Standard	Supplemento	Riduzione
					pensione completa	camera e colazione
A 12/03 - 28/05 01/10 - 07/11	60,00	65,00	70,00	75,00	20,00	- 20,00
B 28/05 - 30/07 27/08 - 01/10	70,00	80,00	90,00	90,00	20,00	- 20,00
C 30/07 - 27/08	90,00	105,00	110,00	115,00	20,00	- 20,00

Riduzioni: 3 letto bambino 2/6 anni 50% - 3 letto bambino 7/12 anni 30% 3 letto adulto 20%.
Supplementi: Aria condizionata € 5,00 - Culla € 15,00.

La quota comprende: Sistemazione in camera doppia - Servizio Spiaggia e piattaforma attrezzata: 2 lettini + 1 ombrellone € 5 al giorno a persona dal 18/06 al 30/07 e dal 27/08 al 24/09; € 10 al giorno a persona dal 30/07 al 27/08

Ischia

★★★

Hotel Terme Letizia



Quota per persona a notte in mezza pensione	Standard	Superior	supplementi			
			pensione completa	singola	doppia uso singola	culla
A 20/03 - 28/05 25/09 - 08/10	69,00	79,00	15,00	11,00	25,00	10,00
B 29/05 - 30/07 28/08 - 24/09	99,00	109,00	15,00	11,00	25,00	10,00
C 31/07 - 27/08	119,00	129,00	15,00	11,00	25,00	10,00

Riduzioni: 3 letto bambino 3/12 anni - 50% - 3 letto bambino 13/15 anni 30%, Adulti 10%

La quota comprende: Sistemazione in camera doppia con servizi TV color, telefono - Uso gratuito delle piscine.

Ischia

★★★

Hotel Cleopatra



Quota per persona a notte	Camera e Colazione	Mezza Pensione	Pensione Completa	Supplementi	
				Singola	Dbl uso Singola
A 21/04 - 21/05 18/09 - 01/11	50,00	65,00	80,00	15,00	25,00
B 22/05 - 06/08 28/08 - 17/09	60,00	75,00	90,00	15,00	25,00
C 07/08 - 27/08	75,00	90,00	105,00	15,00	35,00

Riduzioni: 3° letto 2/12 anni 35% 3° letto adulto 20%

Supplementi: Infant 0/2 anni Gratis - Culla € 10,00 pasti esclusi - Gala di Ferragosto pagamento in loco € 20,00

La quota comprende: Sistemazione in camera doppia • Utilizzo della piscina termale - Assistenza.

Offerte Speciali: Prenota Prima (escluso periodo C) sconto 10% per prenotazioni fino a 45 giorni prima dell'arrivo - Piano famiglia 2 adulti + 2 bambini fino a 12 anni = 3 quote intere.

Casamicciola Terme

★★★★

Hotel Terme Gran Paradiso



Quote per persona a settimana in pensione completa	Standard Finestra	Comfort Balcone Monte	Comfort Finestra Mare	Superior Balcone Mare	Supplemento
					Doppia uso Singola
A 09/04 - 23/04 16/10 - 30/10	326,00	354,00	373,00	410,00	187,00
B 23/04 - 29/05 25/09 - 16/10	410,00	447,00	466,00	503,00	233,00
C 29/05 - 31/07 28/08 - 25/09	513,00	540,00	559,00	606,00	261,00
D 31/07 - 07/08 21/08 - 28/08	606,00	634,00	652,00	699,00	261,00
E 07/08 - 21/08	793,00	839,00	857,00	885,00	n.d.

Riduzioni: 3 letto 2/6 anni 50% periodi A/B, 30% in C/D/E - 3 letto 6/12 anni 30% periodi A/B - 20% C/D/E 3/4 letto adulto 10% - Mezza Pensione € **35,00**.

Supplementi: Gala di Ferragosto pagamento in loco € **40,00** - Bambini 0/2 anni con senza culla € **20,00** al giorno.

Servizio Spiaggia escluso Agosto € 35,00 - Dal 22 maggio al 16 ottobre servizio navetta da e per il entro e il mare. **La quota comprende:** cocktail di benvenuto, uso delle piscine, uso della sauna, uso del bagno turco, 1 serata folkloristica ischitana, 1 cena a lume di candela - Assistenza - Centro termale interno

Casamicciola Terme

★★★

Hotel Stella Maris



Quote per persona	camera e colazione	mezza pensione	pensione completa	Supplemento	
				vista mare	singola
A 02/04 - 27/05 24/09 - 22/10	30,00	45,00	60,00	12,00	15,00
B 28/05 - 24/06 10/09 - 23/09	35,00	50,00	65,00	12,00	15,00
C 25/06 - 05/08 03/09 - 09/09	50,00	70,00	85,00	12,00	15,00
D 06/08 - 02/09	65,00	85,00	100,00	12,00	15,00

Riduzioni: 3° letto 3/12 anni 30% 3/4 letto adulto 10%

Supplementi: Aria condizionata € **5,00** - Culla 0/2 anni € **10,00**

Lacco Ameno

★★★★★^L

Albergo della Regina Isabella

Quota per persona a notte in Camera e Colazione	Doppia Standard Vista Giardino	Doppia Standard Vista Mare	Doppia Superior Vista Giardino	Doppia Superior Vista Mare	Singola Standard Vista Mare	Singola Superior Vista Mare
	A 25/03 - 28/03 23/04 - 17/06 03/09 - 30/09 27/12 - 01/01	142,00	220,00	172,00	256,00	220,00
B 18/06 - 05/08 21/08 - 02/09	205,00	298,00	260,00	369,00	305,00	380,00
C 06/08 - 20/08	250,00	369,00	315,00	449,00	350,00	422,00
D 29/03 - 22/04 01/10 - 01/11 02/01 - 05/01	87,50	139,00	108,00	164,00	148,00	170,00

Supplementi: Mezza Pensione € **65,00** - Pensione Completa € **95,00** - Gala di Ferragosto obbligatorio in BB € **190,00** in HB/FB € 160,00 - Gala di Capodanno obbligatorio in BB € **290,00**, in HB/FB € **260,00** - 3° Letto 3/8 anni € **80** - 3° Letto 8/16 anni periodo A/D € **80,00**, € **120,00** in C/B - 3° Letto Adulti A/D € **90,00**, € **150,00** in C/B.

Soggiorno 14:00/12:00, minimo 3 notti Pasqua, 4 notti Capodanno, 7 notti dal 12/07 al 19/07 e Ferragosto, libero restanti periodi - Chiuso dal 02/11 al 26/12. **Offerte Speciali:** Speciale Soggiorno in camera doppia minimo 4 notti upgrade da standard giardino in standard vista mare e da standard vista mare in superior vista mare. Per soggiorni di 7 notti in più un trattamento Spa per persona + una cena all'arrivo Periodi A/D. **Vacanza Lunga** sconto 12% minimo 10 notti, escluso periodo C (deposito di 1 notte non rimborsabile). Speciale **Week End** sconto 20% da 60 a 7 giorni prima, minimo 3 notti week-end (giov/sab) escluso periodo C. **Piano Famiglia** bambini fino a 12 anni 1 adulto + 1 bambino = quota doppia uso singola / 1 adulto + 2 bambini = quota doppia. **Prenota Prima** sconto 20% fino a 60 giorni prima (deposito obbligatorio del 30%) escluso periodo C.e dal 09/07 al 17/07,

Lacco Ameno

★★★★★
San Montano
Resort & Spa



Quota per persona a notte in Camera e Colazione	Comfort	Superior	Vista Mare Laterale	Vista Mare Frontale	Superior Vista Mare Frontale	Prestige Vista Mare	Suite 2 livelli
A 16/05 - 21/05 19/09 - 01/10	125,00	160,00	170,00	185,00	205,00	232,00	275,00
B 22/05 - 06/08 28/08 - 18/09	167,00	185,00	195,00	205,00	230,00	267,00	260,00
C 07/08 - 27/08	195,00	215,00	225,00	240,00	245,00	305,00	330,00
D 02/10 - 23/10	100,00	120,00	260,00	140,00	140,00	150,00	175,00

Riduzioni: Doppia uso singola € 30,00 su quota doppia

Supplementi: Mezza Pensione € 50,00 - Gala di Ferragosto pagamento in loco € 70,00 - Culla 0/3 anni Gratis - **Costo Singola € 170,00** periodo A, € 197,00 in B, € 220,00 in C, € 130,00 in D.

La quota comprende: Sistemazione in camera doppia - Uso delle 6 piscine esterne con acqua termale e acqua di mare, 2 jacuzzi panoramiche, ombrelloni lettini e sdraio, sauna naturale, vapori termali, e percorso benessere, palestra - spiaggia riservata sdraio, ombrelloni e teli - servizio navetta da e per il centro, i porti e la spiaggia dalle 08:30 alle 24:00 - Assistenza - **La quota non comprende:** Eventuale imposta di soggiorno da pagarsi in loco, in contanti.



Lacco Ameno

★★★★★
Hotel Terme
Villa Svizzera

Quote per persona a settimana in pensione completa	Standard	Comfort o Vista Mare	Superior terrazzo v.mare	Riduzioni 3/4 letto	
				3/10 anni	adulto
A 06/03 - 20/03 16/10 - 30/10	349,00	70,00	140,00	50%	10%
B 20/03 - 26/03 (6 notti)	329,00	70,00	140,00	50%	10%
C 26/03 - 03/04 (8 notti)	399,00	70,00	140,00	50%	10%
D 25/03 - 28/03 (3 notti)	199,00	70,00	140,00	50%	10%
E 03/04 - 24/04	369,00	70,00	140,00	50%	10%
F 24/04 - 15/05 02/10 - 16/10	399,00	70,00	140,00	50%	10%
G 15/05 - 16/06 11/09 - 25/09	499,00	70,00	140,00	50%	10%
H 16/06 - 17/07	549,00	70,00	140,00	50%	10%
I 17/07 - 07/08 28/08 - 11/09	599,00	70,00	140,00	50%	10%
L 07/08 - 14/08	649,00	70,00	140,00	50%	10%
M 14/08 - 21/08	849,00	70,00	140,00	50%	10%
N 21/08 - 28/08	699,00	70,00	140,00	50%	10%
O 25/09 - 02/10	429,00	70,00	140,00	50%	10%
P 30/10 - 13/11	329,00	70,00	140,00	50%	10%
Q 13/11 - 27/11	299,00	70,00	140,00	50%	10%

Supplementi a notte: Infant/ 0/3 anni € 15,00, culla € 15,00 - Singola € 15,00 - Doppia uso Singola € 40,00.

La quota comprende: Colazione al buffet - Menu a scelta pranzo e cena - Serate Piano Bar - Ingresso alla Piscina termale con cascata, coperta - Utilizzo della piscina d'acqua di mare, esterna con possibilità di nuoto (riscaldata fino a metà maggio e da metà ottobre in avanti mentre nei restanti periodi è a temperatura ambiente). Servizio navetta da/per il centro di Lacco Ameno - Servizio navetta da/per Baia San Montano (spiaggia solo da maggio ad ottobre)



Lacco Ameno

★★★★★
Hotel Terme
La Reginella



Quota per persona a notte in mezza pensione	Standard	Comfort	Superior	Singola	Suite	Suppl. Dbl uso Singola
A 25/03 - 29/03	120,00	140,00	160,00	150,00	200,00	80,00
B 12/10 - 26/12	80,00	100,00	115,00	120,00	160,00	80,00
C 30/03 - 21/05 18/09 - 11/10	100,00	120,00	140,00	140,00	170,00	80,00
D 22/05 - 05/08 28/08 - 17/09	145,00	165,00	180,00	180,00	250,00	80,00
E 06/08 - 27/08	160,00	180,00	195,00	195,00	285,00	80,00
F 27/12 - 07/01/17	145,00	165,00	180,00	180,00	250,00	80,00

Riduzioni: 3°/4° letto 2/11 anni 60% - 3°/4° letto adulto 20% - **Supplementi:** Infant 0/2 anni Gratis pasti esclusi - Pensione completa € 30,00 - Gala di Capodanno o Ferragosto € 70,00 - Vigilia di Natale € 25,00.

La quota comprende: Parco con cinque piscine termali con acqua minerale: una con idromassaggio, una con cascate, una kneipp, una d'acqua di mare, piscina coperta con idromassaggio e nuoto controcorrente e angolo fitness. Percorso vascolare, una grotta ai vapori termali attrezzate con ombrelloni, lettini, sdraio e un telo mare/piscine al giorno. Campo da tennis - Navetta per la spiaggia di San Montano, a 400 mt., ad orari prestabiliti - Reparto termale convenzionate S.S.N.



Lacco Ameno

★★★★

Resort Grazia
Terme e Wellness



Quote per persona a notte	Camera e colazione	Mezza Pensione	All Inclusive	Supplementi		
				Singola	Balcone	Balcone Vista mare
A 23/04 - 31/05 17/09 - 21/10	60,00	85,00	120,00	20,00	10,00	20,00
B 31/05 - 06/08 21/08 - 17/09	80,00	100,00	135,00	20,00	10,00	20,00
C 06/08 - 21/08	135,00	145,00	180,00	20,00	10,00	20,00

Riduzioni: 3 letto 2/12 anni 50% - 3/4 letto adulto 25%

Supplementi: Doppia Uso Singola € 40,00 - Suite con Jacuzzi € 50,00 - Culla 0/2 anni con senza gratis

La quota comprende: Cocktail di benvenuto, due Kneipp, bagno turco, una piscina termale 30° attrezzata con lettini, ombrelloni e sdraio, piscina di acqua termale 34°, angolo fitness. A pagamento centro benessere e fisioterapia. Parco aromaterapico "Talia" composto da sei piscine da 28° a 36° di cui quattro con idromassaggio, piscina per bambini, otto cascate, bagno turco, reparto termale convenzionato S.S.N. Formula All Inclusive pensione completa + analcolici + birra + vino locale ai pasti e al bar.

Residence Covo dei Borboni

Quote per appartamento a settimana solo locazione Sab/Sab	Tipo A mono 2	Tipo B mono 2	Tipo B/1 bilo 4	Tipo C Bilo 4	Tipo C/1 Trilo 4	Tipo C/2 bilo 6
A 23/04 - 28/05 17/09 - 22/10	60,00	85,00	120,00	60,00	85,00	120,00
B 28/05 - 11/06 27/08 - 17/09	80,00	100,00	135,00	80,00	100,00	135,00
C 11/06 - 06/08 20/08 - 27/08	135,00	145,00	180,00	135,00	145,00	180,00
D 06/08 - 20/08	80,00	100,00	135,00	80,00	100,00	135,00

Supplementi da pagare in loco: Pulizia Finale obbligatoria € 70,00 - Culla gratis escluso dal 08/08 al 22/08
Facoltativi supplementi al giorno a persona: prima colazione € 7,00; Cena presso hotel Grazia € 25,00

La quota comprende: due piscine, di cui una termo minerale con temperatura di 37°, attrezzate con ombrelloni e lettini

Lacco Ameno

★★★★

Hotel Terme
Don Pepe



Quote per persona in pensione completa con bevande ai pasti	Standard 7 notti	Standard 14 notti	supplementi a notte		
			singola	uso singola	comfort
A 12/06 - 26/06 28/08 - 18/09	512,00	931,00	25,00	33,00	18,00
B 28/02 - 13/03	280,00	502,00	25,00	33,00	18,00
C 13/03 - 27/03	308,00	559,00	25,00	33,00	18,00
D 27/03 - 03/04 17/04 - 01/05	373,00	689,00	25,00	33,00	18,00
E 03/04 - 17/04	345,00	652,00	25,00	33,00	18,00
F 01/05 - 29/05	418,00	782,00	25,00	33,00	18,00
G 29/05 - 12/06 18/09 - 02/10	466,00	838,00	25,00	33,00	18,00
H 26/06 - 07/08	559,00	1024,00	25,00	33,00	18,00
I 07/08 - 14/08 21/08 28/08	605,00		25,00	33,00	18,00
L 14/08 - 21/08	729,00		25,00	33,00	18,00

Riduzioni: 3 letto bambino 3/12 anni 20% - 3 letto adulto 10%

Supplementi: Culla € 15,00

La quota comprende: Sistemazione in camera doppia con servizi privati, TV color, riscaldamento, telefono - Cocktail drink di benvenuto (analcolico o leggermente alcolico) - Prima colazione a buffet all'italiana e menù a scelta a pranzo e a cena con bevande ai pasti (1/2 acqua + 1/4 vino a pasto a persona) - Buffet di insalate a pranzo e insalate e verdure a cena - Packet lunch incluso in caso di mancato pasto ultimo giorno - Serata con musica 01 volta a settimana - Uso gratuito della piscina termale interna - Uso gratuito della piscina esterna attrezzata (temperata) - Centro termale interno convenzionato S.S.N. - **La quota non comprende:** Eventuale imposta di soggiorno da pagarsi in loco, in contanti.

Forio

★★★★★

Mezzatorre Resort & Spa



Quota per persona a notte in mezza pensione	Standard Vista Parco	Classic Terrazzo Parco Vista Mare / Classic Torre vista mare	Superior Vista Mare Torre / terrazza vista mare parco	Junior Suite Vista mare torre / De Luxe parco Vista mare e jacuzzi	Singola Classic
A 21/04 - 31/05 01/10 - 22/10	235,00	265,00	295,00	355,00	355,00
B 01/06 - 30/06 01/09 - 30/09	275,00	305,00	335,00	405,00	415,00
C 01/07 - 31/08	315,00	345,00	375,00	455,00	475,00

Riduzioni: Camera e colazione € 55,00.

Supplementi: Gala di Ferragosto pagamento in loco € 150,00 - Culla 0/2 anni € 40,00 - 3 letto 2/12 anni € 135,00 periodo A, € 155,00 in B, € 175,00 in C - 3 letto Adulti € 175,00 periodo A, € 195,00 in B, € 215,00 in C

La quota comprende: Sistemazione in camera doppia - Piscina semiolimpionica con acqua di mare riscaldata, con ombrelloni, lettini e teli mare - Piano bar - Campo da tennis in terra - Navetta da/per il centro di Lacco Ameno e da/per la spiaggia di San Montano ad orari prestabiliti



Forio

★★★★★

Hotel Punta Imperatore



Quote per persona a notte in mezza pensione	Basic / annex	comfort / annex	Supplementi			
			balc/Terrazzo o vista mare	singola	doppia uso singola	pensione completa
A 25/03 - 20/05 24/09 - 03/11	60,00	80,00	10,00	15,00	50%	25,00
B 21/05 - 23/07 28/08 - 23/09	80,00	100,00	25,00	55,00	50%	25,00
C 24/07 - 27/08	100,00	120,00	25,00	55,00	n.d.	25,00

Riduzioni: 3 letto 3/12 anni 30% - 3/4 letto adulto 10%

Supplementi: Gala di Ferragosto pagamento in loco € 80,00 - Culla 0/2 anni € 10,00 - Animali piccola taglia € 5,00

La quota comprende: Sistemazione in camera doppia - **Offerte Speciali:** Prenota Prima Sconto 10% per prenotazioni entro il 30/04 per soggiorni superiori alle 4 notti, escluso week end ed Agosto.



Forio

★★★★★

Hotel Parco Dei Principi



Quote per persona settimanali pensione completa con bevande	Standard	Standard Balcone	Balcone Vista Mare	Terrazzo Vista Mare	Singola
A 29/04 - 29/05	401,00	438,00	475,00	513,00	550,00
B 29/05 - 26/06	447,00	485,00	522,00	559,00	596,00
C 26/06 - 31/07 21/08 - 18/09	466,00	503,00	540,00	578,00	615,00
D 31/07 - 07/08	559,00	596,00	634,00	671,00	708,00
E 07/08 - 21/08	745,00	783,00	820,00	857,00	894,00
F 18/09 - 16/10	373,00	410,00	447,00	485,00	522,00

Riduzioni: 3 letto bambino 2/12 anni 30% - 3 letto adulto 20%

Supplementi: Gala di Ferragosto € 70,00 - Infant 0/2 anni GRATIS

La quota comprende: Sistemazione in camera doppia - utilizzo piscina - navetta ad orari prestabiliti e su prenotazione per la spiaggia -

Offerte Speciali Piano Famiglia: 2 Adulti + 2 Bambini 3/12 anni = 3 quote intere in letto a castello.



Forio

★★★★★ Sorriso Thermae Resort & Spa



Quote per persona in pensione completa	Classic 7 notti	Mid Week Dom/giov 5 gg / 4 ntt	Week End Giov/dom 4 gg / 3 ntt	Riduzioni 3/4 letto		
				2/6 anni	6/12 anni	Adulto
A 05/02 - 05/03 13/11 - 17/12	382,00	191,00	191,00	50%	30%	20%
B 06/03 - 26/03	410,00	205,00	205,00	50%	30%	20%
C 27/03 - 02/04	447,00	223,50	223,50	50%	30%	20%
D 03/04 - 23/04 23/10 - 12/11	429,00	214,50	214,50	50%	30%	20%
E 24/04 - 28/05	540,00	270,00	270,00	50%	30%	20%
F 29/05 - 18/06	578,00	289,00	289,00	50%	30%	20%
G 19/06 - 31/07	745,00	372,50	372,50	50%	30%	20%
H 01/08 - 03/09	840,00	-	-	50%	30%	20%
I 04/09 - 24/09	792,00	396,00	396,00	50%	30%	20%
L 25/09 - 08/10	652,00	326,00	326,00	50%	30%	20%
M 09/10 - 22/10 01/01-08/01 ¹⁷	531,00	265,50	265,50	50%	30%	20%
N 18/12 - 24/12	513,00	256,50	256,50	50%	30%	20%
O 25/12 - 31/12	634,00	-	-	50%	30%	20%

Supplementi: Infant/Culla € 10,00 al giorno - Cenone di San Silvestro € 60,00 - Singola € 20,00 a notte - Comfort vista mare € 15,00 a notte

La quota comprende: Sistemazione in camera doppia • Trattamento di pensione completa (bevande incluse solo periodo A/B) • Navetta da/per la spiaggia di Citara ad orari prestabiliti • 2 Serate di musica a settimana Piano Bar Oasi • Utilizzo piscine esterne, utilizzo piscina interna termale con idromassaggio e cascata, solarium attrezzato con lettino e ombrelloni, zona relax, sauna, palestra, corsi di acqua gym - Centro termale interno convenzionato S.S.N. • Assistenza

Forio

★★★★★ Hotel San Francesco



Quote per persona pensione completa	numero notti	standard	comfot	superior	de luxe
A 26/03 - 29/03 30/10 - 02/11	3 notti	189,00	204,00	219,00	264,00
B 29/03 - 30/04	5 notti	189,00	214,00	239,00	314,00
C 03/04 - 17/04	7 notti	209,00	244,00	279,00	384,00
D 17/04 - 23/04	6 notti	209,00	239,00	269,00	359,00
E 23/04 - 26/04	3 notti	245,00	257,00	272,00	317,00
F 26/04 - 01/05	5 notti	209,00	234,00	259,00	334,00
G 17/04 - 01/05	7 notti	305,00	340,00	375,00	480,00
H 01/05 - 15/05	7 notti	239,00	274,00	309,00	414,00
I 15/05 - 22/05	7 notti	263,00	298,00	333,00	438,00
L 22/05 - 12/06	7 notti	316,00	351,00	386,00	491,00
M 12/06 - 03/07	7 notti	349,00	384,00	419,00	524,00
N 03/07 - 17/07	7 notti	369,00	404,00	439,00	544,00
O 17/07 - 24/07 04/09 - 18/09	7 notti	422,00	457,00	492,00	597,00
P 24/07 - 31/07	7 notti	445,00	480,00	515,00	620,00
Q 31/07 - 07/08	7 notti	529,00	564,00	599,00	704,00
R 07/08 - 14/08	7 notti	579,00	614,00	649,00	754,00
S 14/08 - 28/08	7 notti	739,00	774,00	809,00	914,00
T 28/08 - 04/09	7 notti	454,00	489,00	524,00	629,00
U 18/09 - 02/10	7 notti	349,00	384,00	419,00	524,00
V 02/10 - 30/10	7 notti	295,00	330,00	365,00	470,00

Riduzioni: 3°/4° letto bambino 3/12 anni 40% - 3°/4° letto adulto 20% - Doppia uso Singola 10%
Supplementi a notte: Singola € 14,00 - Culla € 15,00

Forio

★★★★★ Hotel Terme Tritone



Quote per persona a notte Mezza Pensione	Standard	Standard Vista Mare Laterale	Standard Vista Mare diretta	Superior Parco	Superior Vista Mare
A 09/04 - 30/04 01/10 - 03/11	75,00	85,00	90,00	90,00	100,00
B 01/05 - 31/05	85,00	95,00	100,00	100,00	110,00
C 01/06 - 30/06 01/09 - 30/09	110,00	120,00	125,00	125,00	135,00
D 01/07 - 06/08	115,00	125,00	130,00	130,00	140,00
E 07/08 - 31/08	130,00	140,00	145,00	145,00	155,00

Per i mesi di Aprile e Maggio la mezza pensione è disponibile solo a cena. Le Superior sono disponibili dal 01/05. Delle 6 piscine esterne 3 nel parco disponibili dal 01/06 e 3 in albergo disponibili dal 01/05.

Riduzioni: 3°/4° Letto 3/12 anni 30% - 3°/4° Letto Adulti 10% -

Costi: Fino ad 1 anno GRATIS - 1/3 anni € **30,00** in mezza pensione - € **35,00** in pensione completa -

Supplementi: Singola € **15,00** - Suite € **10,00** - Doppia uso Singola € **50,00** - Cenone di Ferragosto € **35,00** a persona obbligatorio (bevande incluse) - Pasto extra € **35,00** - Late check out a camera € **100,00** -

Tariffa Week-end Dal 01.07.2016 al 31.07.2016 per soggiorni dal Venerdì alla Domenica (inclusa) supplemento di € **10,00** per persona per giorno.

La quota comprende: Sistemazione in camera doppia - uso di piscine coperta e scoperta, discesa spiaggia, uso ombrelloni e sdraio sulla terrazza, bagno turco, percorso kneipp, palestra - Stabilimento termale convenzionato Asl - reparto Wellness. Animazione bambini per i mesi di Luglio ed Agosto - Teli mare compresi nel prezzo - Wireless point gratis - Fitto accappatoio al giorno € 3.00 - Canali Sky disponibili al Bar. Le piscine esterne sono disponibili dal 1° maggio - Servizio spiaggia secondo disponibilità fino ad esaurimento e senza posto fisso GRATIS per tutta la stagione tranne Agosto.

Forio

★★★★★ Hotel Park La Villa



Quote per persona a settimana in mezza pensione	Standard	Singola	Riduzioni 3°/4° letto	
			2/12 anni	adulto
A 20/03 - 14/05 16/10 - 29/10	325,00	400,00	gratis	25%
B 15/05 - 18/06 25/09 - 15/10	390,00	480,00	50%	25%
C 19/06 - 06/08 21/08 - 24/09	470,00	540,00	50%	25%
D 07/08 - 21/08	610,00	700,00	50%	25%

Soggiorni 12:00/11:00, 3 notti periodi A/B/C, 7 notti in D.

La quota comprende: Sistemazione in camera doppia - uso delle piscine.

La quota non comprende: Eventuale imposta di soggiorno da pagarsi in loco, in contanti.

Forio

★★★★

Hotel Terme Park Mediterraneo



Quote per persona
a settimana
in pensione completa

		Standard	Superior	Singola	Riduzioni 3/4 letto	
					2/12 anni	adulto
A	20/03 - 21/05 25/09 - 12/11	420,00	494,00	531,00	40%	20%
B	22/05 - 06/08 28/08 - 24/09	466,00	540,00	578,00	40%	20%
C	07/08 - 20/08	745,00	820,00	857,00	40%	20%
D	21/08 - 27/08	606,00	680,00	716,00	40%	20%

Supplementi: Infant 0/2 anni gratis/culla € 10,00 al giorno - Pasqua 27/03 € 40,00.

La quota comprende: Sistemazione in camera doppia • Trattamento di pensione completa • Navetta da/per la spiaggia di Citara ad orari prestabiliti • Utilizzo delle tre piscine termali esterne, utilizzo piscina termale interna - Aria condizionata dal 15/06 al 15/09 - Reparto termale convenzionate S.S.N. - Assistenza



Forio

★★★★

Hotel Parco delle Agavi



Quote per persona a
settimana
in pensione completa
bevande incluse

	standard	Supplemento		Riduzioni			
		Singola	Doppia uso Singola	3°letto 3/12 anni	4 letto 3/12 anni	adulti	
A	24/04 - 15/05	326,00	95,00	33,00	GRATIS	50%	20%
B	15/05 - 22/05	356,00	111,00	33,00	GRATIS	50%	20%
C	22/05 - 12/06	410,00	111,00	33,00	GRATIS	50%	20%
D	12/06 - 03/07	447,00	111,00	33,00	GRATIS	50%	20%
E	03/07 - 31/07	466,00	111,00	33,00	GRATIS	50%	20%
F	31/07 - 07/08	513,00	111,00	33,00	GRATIS	50%	20%
G	07/08 - 14/08	559,00	111,00	33,00	50%	50%	20%
H	14/08 - 21/08	745,00	111,00	33,00	50%	50%	20%
I	21/08 - 28/08	540,00	111,00	33,00	50%	50%	20%
L	28/08 - 04/09	513,00	95,00	33,00	GRATIS	50%	20%
M	04/09 - 18/09	447,00	95,00	33,00	GRATIS	50%	20%
N	18/09 - 02/10	410,00	95,00	33,00	GRATIS	50%	20%
O	02/10 - 16/10	308,00	95,00	33,00	GRATIS	50%	20%

La quota comprende: Sistemazione in camera doppia • Trattamento di pensione completa (bevande incluse) • Navetta da/per la spiaggia e per il centro di Forio ad orari prestabiliti • 1 festa danzante a settimana • Utilizzo piscina esterna a temperatura ambiente, utilizzo piscina interna con idromassaggio - Reparto termale convenzionato S.S.N. c/o Hotel San Lorenzo con servizio navetta • Assistenza



Forio

★★★★ Hotel La Scogliera



Quote per persona per notte in mezza pensione	Standard	Vista Mare laterale	Vista Mare Frontale	Singola	Doppia uso Singola
A 24/04 - 31/05 01/10 - 22/10	75,00	85,00	95,00	95,00	115,00
B 01/06 - 10/06 18/09 - 30/09	80,00	90,00	100,00	100,00	150,00
C 11/06 - 05/08 29/08 - 17/09	90,00	100,00	110,00	110,00	130,00
D 06/08 - 28/08	110,00	120,00	130,00	130,00	150,00

Riduzioni: 3/4 letto 2/5 anni 50% - 3/4 letto 5/12 anni 30% - 3/4 letto adulto 10% - Camera e Colazione € 15,00
Supplementi: Infant 0/2 anni gratis / culla € 20,00 - Pensione Completa € 20,00 - Gala di Ferragosto € 30,00

La quota comprende: Sistemazione in camera doppia • Utilizzo piscina esterna termale - Utilizzo piscina esterna a temperatura ambiente - Utilizzo piscina coperta termale • Assistenza



Forio

★★★★ Hotel Terme Il Gattopardo



Quote per persona in camera e colazione	Standard a notte	Standard 7 notti	Supplementi			
			mezza pensione	pensione completa	vista mare	superior
A 22/04 - 22/05 11/10 - 31/10	45,00	270,00	10,00	17,00	18,00	27,00
B 23/05 - 06/06	58,00	348,00	12,00	20,50	23,00	34,00
C 27/06 - 06/08 11/09 - 10/10	60,00	360,00	13,00	21,00	24,00	36,00
D 07/08 - 20/08	86,00	516,00	16,00	27,00	34,00	52,00
E 21/08 - 10/09	76,00	456,00	14,00	24,00	30,00	45,50

Riduzioni: 3 letto dai 3 anni 45% su quota bb 45% - 4 letto dai 3 anni 55% su quota bb 55% - 3/4 letto bambino 2/12 anni su quota hb 30% - **Supplementi:** Doppia uso Singola 75%

La quota comprende: Sistemazione in camera doppia - utilizzo piscine -

Offerte Speciali: Vacanza Lunga 7 notti = 6 notti solo camera e colazione - Prenota Prima sconto 5% per prenotazioni confermate 60 giorni prima dell'arrivo solo su camera e colazione.



Forio

★★★★ CastHotels Punta Del Sole Baia Delle Sirene Castiglione Village Tramonto D'Oro Nausicaa (Casamicciola T.)



Quote per persona a settimana in Pensione completa con bevande ai pasti	Standard	Standard balcone o vista mare	Singola standard	Riduzioni 3/4 letto	
				3/12 anni	adulti
A 15/02 - 26/03 06/11 - 29/12	210,00	280,00	350,00	30%	20%
B 26/03 - 30/04	240,00	310,00	390,00	30%	20%
C 30/04 - 28/05	300,00	370,00	440,00	30%	20%
D 28/05 - 13/08 27/08 - 24/09	375,00	445,00	520,00	30%	20%
E 13/08 - 27/08	650,00	720,00	790,00	30%	20%
F 25/09 - 06/11	470,00	540,00	610,00	30%	20%
G 29/12 - 02/01	520,00	590,00	660,00	30%	20%



Forio

★★★★

Hotel
Villa Carolina



Quote per persona per notte in camera e colazione		Standard	Vista Mare laterale	de luxe	Doppia Uso Singola	
A	22/04 - 10/06	Dom/Ven	38,00	51,00	78,00	67,00
	08/09 - 22/10	Ven/Dom	47,00	60,00	100,00	76,00
	7 notti		252,00	345,00	527,00	457,00
B	10/06 - 08/07	Dom/Ven	44,00	58,00	84,00	74,00
		Ven/Dom	67,00	80,00	120,00	107,00
		7 notti	289,00	382,00	592,00	522,00
C	08/07 - 29/07 04/09 - 18/09	Dom/Ven	54,00	67,00	94,00	100,00
		Ven/Dom	80,00	94,00	133,00	153,00
		7 notti	384,00	477,00	659,00	724,00
D	29/07 - 12/08	minimo 5 notti	74,00	87,00	140,00	147,00
E	12/08 - 04/09	minimo 7 notti	107,00	120,00	173,00	213,00

N.B. nei giorni 24/04, 01/06, 02/06, 26/07 si applica la tariffa weekend "Ven/dom"

Riduzioni: 3/4 letto 2/5 anni 45% - 3/4 letto adulto 20%.

Supplementi: Infant 0/2 anni gratis - Mezza Pensione € 20,00 - Pensione Completa € 30,00 - Gala di Ferragosto Facoltativo € 50,00

Offerte speciali (non cumulabili): Speciale Benessere minimo 7 notti 1 massaggio gratis per persona (relax per lei, viso per lui) escluso periodo E - Sposi: upgrade in camera di livello superiore + cesto di frutta + bottiglia spumante all'arrivo + massaggio di coppia

Forio

★★★

Hotel
San Vito



Quote per persona per notte in camera e colazione		Standard	Standard Balcone	Standard Balcone v. Mare	Doppia Uso Singola	
A	22/04 - 10/06 08/09 - 22/10	Dom/Ven	24,00	27,00	30,00	44,00
		Ven/Dom	34,00	36,00	39,00	54,00
		7 notti	159,00	175,00	191,00	278,00
B	10/06 - 08/07	Dom/Ven	28,00	31,00	35,00	48,00
		Ven/Dom	38,00	40,00	44,00	58,00
		7 notti	181,00	199,00	223,00	301,00
C	08/07 - 29/07 04/09 - 18/09	Dom/Ven	32,00	36,00	40,00	52,00
		Ven/Dom	51,00	55,00	62,00	71,00
		7 notti	223,00	245,00	273,00	341,00
D	29/07 - 05/08	minimo 5 notti	36,00	40,00	44,00	66,00
E	05/08 - 12/08	minimo 7 notti	48,00	52,00	56,00	83,00
F	12/08 - 04/09	minimo 7 notti	64,00	71,00	78,00	119,00

N.B. nei giorni 24/04, 01/06, 02/06, 26/07 si applica la tariffa weekend "Ven/dom" **Riduzioni:** 3/4 letto 2/5 anni 40% - 3/4 letto adulto 30% - **Supplementi:** Infant 0/2 anni gratis - Ristorante presso l'Hotel Villa Carolina *** ad 800 mt con servizio navetta A/R incluso Mezza Pensione € 20 - Pensione Completa € 30,00 - Gala di Ferragosto Facoltativo € 50,00.

Offerte speciali (non cumulabili): Sposi: upgrade in camera di livello superiore, welcome all'arrivo - Vacanza Lunga - min 14 notti sconto del 5% sulla week rate - Soggiorno min 3 notti sconto 5% escluso dal 22/07 al 03/09, Soggiorno min 5 notti sconto 7% escluso dal 29/07 al 03/09.



Forio

★★★★ Hotel Terme San Lorenzo

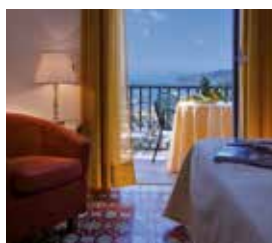

Quote per persona a settimana in pensione completa	Standard	Comfort Balcone vista mare	Superior terrazzo vista mare	Riduzioni 3°/4° letto	
				3/10 anni	adulto
A 06/03 - 27/03 23/10 - 07/11	399,00	70,00	140,00	40%	10%
B 27/03 - 10/04	369,00	70,00	140,00	40%	10%
C 10/04 - 24/04 09/10 - 23/10	429,00	70,00	140,00	40%	10%
D 24/04 - 17/05 25/09 - 09/10	499,00	70,00	140,00	40%	10%
E 17/05 - 10/06	529,00	70,00	140,00	40%	10%
F 10/06 - 10/07	569,00	70,00	140,00	40%	10%
G 10/07 - 24/07 11/09 - 25/09	599,00	70,00	140,00	40%	10%
H 24/07 - 14/08	629,00	70,00	140,00	40%	10%
I 14/08 - 21/08	849,00	70,00	140,00	40%	10%
L 21/08 - 28/08	729,00	70,00	140,00	40%	10%
M 28/08 - 11/09	649,00	70,00	140,00	40%	10%

Riduzioni: Mezza Pensione € 35,00 - Vacanza lunga - 10% minimo 14 notti

Supplementi: Infant 0/3 anni € 15,00 in luglio e Agosto, gratis restanti periodi / culla € 15,00 al giorno - Singola € 15,00 - Doppia uso Singola € 30,00.

La quota comprende: Sistemazione in camera doppia/matrimoniale Classic (balcone/terrazzino vista giardino) - Cocktail Aperitivo di benvenuto - Colazione al buffet - Menu a scelta pranzo e cena - Serate Piano Bar - Ingresso alla Piscina termale con cascata, coperta - Utilizzo della piscina esterna con possibilità di nuoto (riscaldata fino a metà maggio e da metà ottobre in avanti mentre nei restanti periodi è a temperatura ambiente) con idromassaggi - Utilizzo della Piscina Kneipp, (caldo-freddo total body) - Utilizzo Piscina esagonale con idromassaggi (4/6 posti) - Piscine con cascate d'acqua, temperata. Terrazze solarium attrezzate - Servizio navetta da/per il centro pedonale di Lacco Ameno e Baia San Montano (da maggio ad ottobre). **Pacchetto Benessere Termale incluso:** 03 Ingressi Stufa San Lorenzo - 01 Doccia termale rigenerante - 03 trattamenti a scelta tra soffione di vapore termale cervicale - Inalazioni - oppure Aerosol - Consulto medico d'ammissione obbligatorio € 20,00 da pagare in loco (Sono esenti coloro i quali già effettuano ciclo di cure termali con corretta impegnativa ASL)

Forio

★★★★ Hotel Terme Royal Palm



Quote per persona in mezza pensione Camera Standard	2 notti	3 notti	7 notti	Riduzioni 3°/4° letto		
				2/5 anni	6/12 anni	6/12 anni
A 25/03 - 29/03	175,00	228,00	434,00	50%	50%	20%
B 30/03 - 21/04	128,00	182,00	369,00	50%	20%	20%
C 22/04 - 02/05 28/05 - 04/06	148,00	214,00	383,00	50%	20%	20%
D 03/05 - 27/05	135,00	195,00	383,00	50%	50%	20%
E 05/06 - 29/07	141,00	198,00	417,00	50%	50%	20%
F 30/07 - 05/08	151,00	217,00	452,00	50%	50%	20%
G 06/08 - 12/08 20/08 - 26/08	186,00	269,00	546,00	50%	20%	20%
H 13/08 - 20/08	ND	293,00	571,00	50%	20%	20%
I 27/08 - 30/09	173,00	248,00	533,00	50%	50%	20%
L 01/10 - 14/10	142,00	198,00	450,00	50%	50%	20%
M 15/10 - 31/10	132,00	188,00	450,00	50%	50%	20%

Supplementi a persona al giorno: Pensione Completa € 10,00 - Singola € 10,00 - Vista Mare € 10,00 - Quota Infant 0/2 anni € 10,00.

La quota comprende - Sistemazione in camera doppia con servizi privati, TV color, riscaldamento, telefono - Prima colazione a buffet all'italiana e menù a scelta a pranzo e a cena - Uso gratuito della piscina termale interna - Uso gratuito della piscina esterna attrezzata - Servizio navetta da e per la spiaggia di citara ad orari prestabiliti - Percorso Benessere percorso vitality (sauna, bagno turco, doccia emozionale, cascata di ghiaccio, sala relax). Periodi A/C/D Percorso benessere per i soggiorni di 2 e 3 notti incluso solo per chi prenota vista mare - Periodi F/G/D Percorso benessere incluso solo per soggiorni 7 notti - Periodo H Percorso benessere escluso



Forio

★★★★^S Hotel Terme Zi Carmela



Quote per persona a settimana in pensione completa

	Classic	Singola	Classic Balcone	Classic Vista Mare	Classic balcone Vista mare	Suppl. doppia uso Singola
A 01/03 - 19/03 30/10 - 11/12	274,00	369,00	322,00	322,00	350,00	210,00
B 20/03 - 14/05 16/10 - 29/10	369,00	463,00	416,00	416,00	444,00	210,00
C 15/05 - 18/06 25/09 - 15/10	457,00	557,00	510,00	510,00	559,00	210,00
D 19/06 - 31/07 21/08 - 24/09	520,00	614,00	567,00	567,00	595,00	210,00
E 01/08 - 21/08	633,00	726,00	680,00	680,00	707,00	210,00

Riduzioni: 3 letto 3/12 anni 50% - 3/4 letto adulto 25%

Supplementi: De luxe 25,00 - Culla 0/2 anni GRATIS

La quota comprende: Cocktail di Benvenuto - Trattamento di pensione completa - 1 Serata Tipica Ischitana - 1 serata danzante - Utilizzo delle piscine - Bagno turco - Reparto termale convenzionato S.S.N - Assistenza

Forio

★★★★ Hotel & Wellness Lord Byron



Quote per persona a settimana in pensione completa

	Standard	Superior	Singola	Riduzioni 3°/4° letto	
				2/12 anni*	adulto
A 01/03 - 19/03 30/10 - 11/12	274,00	314,00	369,00	50%*	25%
B 20/03 - 14/05 16/10 - 29/10	369,00	439,00	463,00	50%*	25%
C 15/05 - 18/06 25/09 - 15/10	457,00	527,00	557,00	50%*	25%
D 19/06 - 31/07 21/08 - 24/09	520,00	570,00	614,00	50%*	25%
E 01/08 - 21/08	633,00	680,00	726,00	50%*	25%

N.B.: Infant/Bambini 0/12 anni su richiesta.

La quota comprende: Cocktail di Benvenuto - Trattamento di pensione completa - 1 Serata Tipica Ischitana - 1 serata danzante - Utilizzo delle piscine - Bagno turco - Reparto termale convenzionato S.S.N a 300 mt c/o Hotel terme Zi Carmela - Assistenza.

Forio

★★★★ Hotel Villa Franca



Quota per persona a notte in mezza pensione

	Standard	Superior	Supplementi		
			Singola	Pensione completa	balcone
A 15/03 - 21/05 25/09 - 05/11	40,00	50,00	10,00	10,00	2,00
B 22/05 - 23/07 28/08 - 24/09	50,00	60,00	10,00	10,00	2,00
C 24/07 - 27/08	70,00	80,00	10,00	10,00	2,00

Riduzioni: 3°/4° letto 2/12 anni 40% - 3°/4° letto adulto 20%.

Supplementi: Infant 0/2 anni Gratis - Culla € 10 pasti esclusi.

La quota comprende: Sistemazione in camera doppia • Utilizzo della piscina termale • Assistenza.

Offerte Speciali: Prenota Prima sconto 10% per prenotazioni entro il 31/03 - Piano famiglia 2 adulti + 2 bambini fino a 12 anni = 3 quote intere - Vacanza Lunga 7 notti = 6 notti periodi A/B -

Forio

★★★ Hotel Terme Villa Teresa



Quote per persona a settimana
in pensione completa con
bevande*

	Standard	Vista Mare	Singola	Riduzioni 3°/4° letto		
				2/6 anni	6/12 anni	adulto
A 24/03 - 02/04 01/05 - 28/05	375,00	457,00	467,00	50%	35%	15%
B 03/04 - 30/04 23/10 - 15/11	280,00	345,00	457,00	50%	30%	15%
C 29/05 - 16/07	440,00	515,00	531,00	50%	35%	15%
D 17/07 - 06/08 28/08 - 24/09	494,00	568,00	587,00	50%	35%	15%
E 07/08 - 27/08	700,00	773,00	792,00	50%	35%	15%
F 25/09 - 22/10	375,00	457,00	467,00	50%	35%	15%

Supplementi: Infant 0/2 anni gratis - Culla € 10,00 al giorno - Gala di Ferragosto € 20,00

La quota comprende: Sistemazione in camera doppia • Trattamento di pensione completa bevande incluse (* bevande escluse periodo E) • Navetta da/per la spiaggia di Citara ad orari prestabiliti • Aria condizionata dal 15/06 al 15/09 € 8 al giorno a camera pagamento in loco - Reparto termale convenzionato S.S.N. - Assistenza.

Forio

★★★ Hotel Terme Galidon

Quote per persona a notte
in mezza pensione
SOFT ALL INCLUSIVE

	Economy	Standard	Camera Vista Mare	Supplemento		Riduzione camera e colazione
				Singola	Pensione completa	
A 06/03 - 22/04 16/10 - 19/11	60,00	65,00	75,00	15,00	10,00	-20,00
B 23/04 - 21/05 18/09 - 15/10 23/12 - 26/12	65,00	70,00	80,00	15,00	15,00	-15,00
C 22/05 - 30/07 28/08 - 17/09 27/12 - 06/01	80,00	85,00	95,00	15,00	15,00	-15,00
D 31/07 - 27/08	100,00	105,00	115,00	15,00	15,00	-15,00

Riduzioni: 3 letto 3/12 anni 30% - 3/4 letto adulto 20%

Supplementi: Gala di Ferragosto pagamento in loco € 30,00 - Gala di Capodanno pagamento in loco € 60,00 - Culla 0/2 anni € 5,00

La quota comprende: Trattamento di mezza pensione, con prima colazione a buffet, camere con tutti i comfort tra cui, aria condizionata, cassaforte, TV SAT, mini frigo, WIFI - *bevande ai pasti (acqua, analcolici (soft drinks), vino) servite in bicchiere; bevande al bar (acqua, analcolici (soft drinks), caffè, cappuccino, the) in bicchiere dalle 10.00 alle 22.00 - utilizzo delle 3 piscine, di cui 1 di termale scoperta e 1 termale coperta 35/38°C con idromassaggio, e 1 di acqua dolce - utilizzo lettini e ombrelloni nelle piscine - utilizzo terrazza solarium e sauna naturale; servizio navetta gratuito a orari prestabiliti per la spiaggia di Citara (da giugno a settembre); servizio navetta gratuito per arrivo e partenza da porto di Forio- WIFI nelle aree comuni - parcheggio privato non custodito -

Offerte Speciali: (minimo 7 notti, escluso D, Natale e Capodanno) - Vacanza Famiglia: 2 adulti + 2 bambini (fino a 12 anni) in camera con genitori = 3 quote intere - Vacanza Giovane: fino a 30 anni sconto del 10% - Speciale Sposi e Nozze d'argento/oro: sconto 10%; Prenota Prima: Prenotazioni entro 45 giorni prima dell'arrivo, sconto 10%.

Forio

★★★ Hotel Terme Colella



Quota per persona a notte,
minimo 3 notti periodo A,
7 notti in B

	Camera e Colazione	Mezza Pensione	Pensione Completa	Supplemento		Riduzioni 3 letto	
				Singola	Vista Mare	2/12 anni	adulto
A 19/04 - 02/08 13/09 - 19/10	45,00	55,00	65,00	10,00	10,00	30%	20%
B 03/08 - 12/09	60,00	70,00	80,00	10,00	10,00	30%	20%

Supplementi: Infant 0/2 anni Gratis - Culla € 15,00 pasti esclusi Gala di Ferragosto pagamento in loco € 45,00

La quota comprende: Sistemazione in camera doppia • Utilizzo della piscina termale • Centro termale interno convenzionato S.S.N. - Assistenza.

Offerte Speciali: Piano famiglia 2 adulti + 2 bambini fino a 12 anni = 3 quote intere.

Forio

★ ★ ★

Hotel

Santa Lucia



Quota per persona a settimana in mezza pensione	Economy	Comfort	Comfort vista mare	Singola economy comfort	Supplemento	Riduzione
					pensione completa	camera e colazione
A 09/01 - 22/04 01/05 - 27/05 17/09 - 22/12	233,00	326,00	373,00	326,00	93,00	- 35,00
B 23/04 - 30/04 28/05 - 01/07	326,00	419,00	466,00	419,00	93,00	- 35,00
C 02/07 - 05/08 04/09 - 23/12	373,00	466,00	512,00	466,00	93,00	- 35,00
D 06/08 - 04/09 23/12 - 08/01 ⁰⁷	512,00	605,00	650,00	650,00	140,00	- 35,00

Riduzioni: 3 letto bambino 3/12 anni 50% - 3 letto adulto 30%

Supplementi: Gala ferragosto e Capodanno € 40,00 - Culla € 15,00

La quota comprende: Sistemazione in camera doppia - Uso gratuito della piscina interna - Uso gratuito della piscina esterna - **La quota non comprende:** Eventuale imposta di soggiorno da pagarsi in loco, in contanti.

Forio

★ ★ ★

Hotel Terme

Villa Angela

Quote per persona a notte in mezza pensione, 7 notti periodi G/H/I, 3 notti restanti periodi

	Standard	Classic	Comfort	Speciale 7 notti		
				Standard	Classic	Comfort
A 20/04 - 27/05 09/10 - 31/10	44,00	49,00	54,00	264,00	294,00	324,00
B 02/10 - 08/10	49,00	54,00	59,00	294,00	324,00	354,00
C 28/05 - 10/06 25/09 - 01/10	54,00	59,00	64,00	324,00	354,00	384,00
D 11/06 - 15/07 18/09 - 24/09	58,00	63,00	68,00	348,00	378,00	408,00
E 16/07 - 29/07 11/09 - 17/09	64,00	69,00	74,00	384,00	414,00	444,00
F 30/07 - 05/08 04/09 - 10/09	67,00	72,00	77,00	402,00	432,00	462,00
G 06/08 - 12/08 28/08 - 03/09	71,00	76,00	81,00	426,00	456,00	486,00
H 13/08 - 20/08	93,00	98,00	103,00	558,00	588,00	618,00
I 21/08 - 27/08	84,00	89,00	94,00	504,00	534,00	564,00

Riduzioni: 3/4 letto 2/12 anni escluso standard e in letto a castello 50% - 3/4 letto adulto 20% - Camera e Colazione € 10,00 - **Supplementi:** Pensione Completa € 15,00 - Singola € 15,00 - Doppia uso Singola € 25,00.

La quota comprende: Sistemazione in camera doppia - Utilizzo delle piscine - Reparto termale convenzionato S.S.N. • Assistenza --

Offerte speciali non cumulabile con speciale 7 notti: Sconto 10% minimo 3 notti o 20% minimo 7 notti per chi sceglie il viaggio in bus - Prenota Prima sconto 10% minimo 3 notti o 20% minimo 7 notti per prenotazioni 60 giorni prima dell'arrivo.

Forio

★ ★ ★

Hotel

Cesotta



Quota per persona a notte in mezza pensione	Doppia	Singola	riduzione 3/4 letto	
			2/12 anni	adulto
A 23/04 - 13/05 24/09 - 22/10	44,00	50,00	50%	20%
B 14/05 - 10/06 10/09 - 23/09	49,00	55,00	50%	20%
C 11/06 - 29/07 27/08 - 09/09	54,00	60,00	50%	20%
D 30/07 - 12/08 20/08 - 26/08	59,00	65,00	30%	20%
E 13/08 - 19/08	65,00	76,00	30%	20%

Supplementi: Infant 0/3 anni Gratis pasti esclusi, culla € 10,00

La quota comprende: Sistemazione in camera doppia - Utilizzo della piscina - Camere con ventilatore a pale.

Offerte Speciali: escluso periodi D/E: Prenota Prima sconto 10% per prenotazioni fino a 45 giorno prima dell'arrivo - Vacanza Lunga sconto 10% minimo 14 notti - Over 65 sconto 10% minimo 7 notti.

Forio

★★★

Hotel

Villa al Parco



Quote per persona a settimana in mezza pensione	Standard	Singola	Riduzioni 3°/4° letto	
			2/12 anni	adulto
A 20/03 - 14/05 16/10 - 29/10	280,00	370,00	gratis	25%
B 15/05 - 18/06 25/09 - 15/10	330,00	420,00	50%	25%
C 19/06 - 06/08 21/08 - 24/09	390,00	480,00	50%	25%
D 07/08 - 21/08	559,00	659,00	50%	25%

Soggiorni 12:00/11:00, 3 notti periodi A/B/C, 7 notti in D.

La quota comprende: Sistemazione in camera doppia - uso delle piscine.

La quota non comprende: Eventuale imposta di soggiorno da pagarsi in loco, in contanti.

Forio

★★★

Hotel

Santa Maria



Quota per persona a notte in Mezza Pensione + Bevande minimo 7 notti in B/C/D	Standard	Comfort	comfort Vista Mare	Singola Standard	Riduzione 3°/4° letto	
					2/12 anni	adulto
A 10/04 - 12/06 25/09 - 30/10	40,00	45,00	60,00	55,00	Gratis	25%
B 12/06 - 10/07 11/09 - 25/09	45,00	50,00	65,00	60,00	Gratis	25%
C 10/07 - 07/08 28/08 - 11/09	50,00	60,00	80,00	74,00	50%	25%
D 07/08 - 28/08	60,00	75,00	113,00	106,00	50%	25%

Speciale Benessere 4 massaggi total body 20 minuti € 105

La quota comprende: Sistemazione in camera doppia - mezza pensione bevande incluse 1/2 minerale e 1/4 di vino locale.

La quota non comprende: Eventuale imposta di soggiorno da pagarsi in loco, in contanti.

Forio

★★

Hotel

Riva del Sole



Quota per persona a notte in Mezza Pensione	Standard	Standard Vista Mare	Superior Vista Mare	Singola Standard	Supplemento	Riduzione
					pensione completa	camera e colazione
A 09/04 - 06/05 08/10 - 31/10	56,00	63,00	66,00	67,00	10,00	- 15,00
B 07/05 - 29/07 10/09 - 07/10	61,00	68,00	71,00	72,00	10,00	- 15,00
C 30/07 - 09/09	71,00	78,00	81,00	82,00	10,00	- 15,00

Riduzioni: 3 letto bambino 0/6 anni **50%** - 3 letto adulto **20%** solo camere vistamare o superior.

Supplementi: Aria condizionata € **5,00** al giorno.

La quota comprende: Sistemazione in camera doppia - **La quota non comprende:** Eventuale imposta di soggiorno da pagarsi in loco, in contanti.

Sant'Angelo

★★★★

Miramare Resort & Spa e Apollon



Quote per persona a notte in camera e colazione		classic	superior	prestige	junior suite	Riduzione 3°/4° letto	
						2/12 anni	adulto
A	17/04 - 11/05 27/09 - 25/10	130,00	155,00	195,00	300,00	40%	30%
B	12/05 - 08/08 31/08 - 26/09	140,00	165,00	205,00	320,00	40%	30%
C	09/08 - 30/08	150,00	175,00	220,00	340,00	40%	30%

Supplementi: Mezza Pensione € 30 - Doppia uso Singola € 50 - Gala Ferragosto € 90 obbligatorio, pagamento diretto. **Costi:** Infant/Culla/Lettino 0/3 anni gratis pasti esclusi.

Riduzioni: 3°/4° letto Adulti 30%, 3°/4° letto bambini 4/12 anni 40%.

La quota comprende: Cocktail di benvenuto, sistemazione in camera doppia classic, trattamento in camera e colazione, ingresso Parco Termale Aphrodite Apollon con 1 di acqua termale, salsobromoiodica pura, a temperatura dai 26° ai 40°, area relax ed area prive' riservata, area fitness con palestra attrezzata, sauna naturale, piscina coperta con idromassaggio, area naturisti con piscina e servizi dedicati, piscina di acqua di mare a temperatura ambiente servizi e spogliatoi in varie aree del parco, accesso diretto e privato alla spiaggia, passeggiata panoramica con cascata termale, wi-fi free, area bar, studio medico e solarium con vasca idromassaggio, spiaggia privata del parco, telo mare incluso

Sant'Angelo

★★★★

Park Hotel & Terme La Romantica



Quote per persona a notte in mezza pensione	Executive	Executive Vista mare	Singola Executive	Singola Vista mare	Junior Suite	Junior Suite Vista mare	
A	22/04 - 14/05 02/10 - 02/11	95,00	103,00	101,00	109,00	125,00	133,00
B	15/05 - 06/08 28/08 - 01/10	105,00	113,00	111,00	119,00	135,00	143,00
C	07/08 - 27/08	120,00	128,00	126,00	134,00	150,00	158,00

Riduzioni: 3/4 letto 2/14 anni 50% - 3/4 letto adulto 20% - Camera e colazione € 20,00.

Supplementi: Pensione completa € 15,00 - Doppia uso Singola € 40,00 - Sogg. inferiore alle 7 notti dal 09/08 al 18/08 € 9,00 - Culla gratis pasti esclusi - Galà di Ferragosto pagamento in loco su mezza pensione € 30,00 su camera e colazione € 40,00.

La quota comprende: Parco termale con 5 Piscine termali a varie temperature di cui 1 parzialmente coperta - 2 Piscine termali a temperatura ambiente - 1 Piscina di acqua dolce - 1 Vasca idromassaggio - 2 Vasche Kneipp indoor per la terapia circolatoria - 2 Vasche giapponesi - Sauna ai vapori termali delle nostre sorgenti - Lettini ed ombrelloni sulle terrazze delle piscine - Solarium - Terrazza naturisti. Sport: Bocce - Ping-pong - Campo polifunzionale (calcetto e volley) in erba sintetica - Campo da tennis in erba sintetica - Fitness Corner TechnoGym™ - Mountain bike - Sessioni di Aquagym e Yoga 6 volte a settimana. Area giochi per bambini - Navetta da e per Sant'Angelo ad orari prestabiliti - Intrattenimento musicale almeno 3 volte a settimana - Internet Café Romantica - WI-FI - SAT-TV - Le tariffe non includono: Quanto non riportato nel paragrafo "Le tariffe includono" Tassa di soggiorno da pagare in loco (nell'anno 2015 € 1.50 al giorno per i primi 3 giorni, solo per gli adulti).

Sant'Angelo

★★★★

Hotel La Palma e Fortino



Quote per persona a notte in mezza pensione	Hotel la Palma			Hotel Fortino		
	Standard	Singola	doppia uso singola	Standard	doppia uso singola	
A	23/04 - 13/05 01/10 - 23/10	80,00	85,00	100,00	75,00	95,00
B	14/05 - 05/08 20/08 - 30/09	95,00	105,00	110,00	90,00	105,00
C	06/08 - 19/08	110,00	120,00	135,00	105,00	130,00

Soggiorni 12:00/11:00, 3 notti periodi A/B, 7 notti in C.

Supplementi: Pensione Completa € 25,00 periodo C, € 20,00 restanti periodi - **Costi** Infant/Culla 0/3 anni gratis, pasti esclusi. Ingresso Parco Tropical € 12,00 a pax al giorno; € 75,00 a pax a settimana

Riduzioni: 3°/4° letto Adulti 10%, 3°/4° letto bambini 0/4 anni gratis pasti al consumo - 4/12 anni 50%, 10/14 anni 30% - Camera e Colazione € 20,00.

Piano famiglia: 2 adulti + 2 bambini fino a 14 anni in letto a castello in unica camera = 3 quote pensione.



Hotel La Scalinatella *****

Quota per persona a notte in camera e colazione Pasqua minimo 3 notti	De Luxe vista giardino	Junior Suite	3° letto
A 24/03 - 19/05 26/09 - 31/10	250,00	300,00	140,00
B 20/05 - 25/09	350,00	430,00	140,00

La quota comprende: Sistemazione in camera doppia • palestra, una piscina riscaldata e una piscina in comune con l'Hotel Casa Morgano, attrezzate con ombrelloni e lettini fino ad esaurimento.
N.B: Non sono ammessi bambini/ragazzi di età inferiore ai 15 anni

Hotel Casa Morgano *****

Quota per persona a notte in camera e colazione Pasqua minimo 3 notti	Superior	De Luxe Vista Mare	Junior Suite	3 letto
A 01/04 - 19/05 26/09 - 31/10	160,00	215,00	265,00	110,00
B 20/05 - 25/09	215,00	335,00	430,00	110,00

Riduzioni: Doppia uso singola - € 15,00 su quota doppia

La quota comprende: Sistemazione in camera doppia • piscina in comune con l'Hotel La scalinatella, attrezzate con ombrelloni e lettini fino ad esaurimento.
N.B: Non sono ammessi bambini/ragazzi di età inferiore ai 15 anni

Hotel Relais Maresca **** Capri

Quota per persona a notte in camera e colazione, Pasqua minimo 3 notti, Ferragosto 4 notti, Week end 2 notti	Economy Vista Interna	Classic Vista Interna	Superior balcone vista mare	Family balcone vista mare	De luxe Terrazzo vista mare	Penthouse con patio e tarrazzo
A 23/03 - 24/03 28/03 - 22/04 16/10 - 02/11	80,00	100,00	130,00	135,00	145,00	155,00
B 23/04 - 13/05 02/10 - 15/10	90,00	110,00	140,00	150,00	160,00	170,00
C 14/05 - 24/06 04/09 - 01/10	130,00	150,00	180,00	190,00	200,00	200,00
D 25/03 - 27/03 25/06 - 02/11	140,00	160,00	190,00	195,00	210,00	230,00

Supplementi: Week End ven/sab € 10,00; Terzo letto € 56,00 periodi A/B, € 70,00 in C/D - Mezza pensione € 55,00

Hotel La Floridiana **** Capri

Quota per persona a notte in camera e colazione, minimo 4 notti periodo B, 7 notti in C/D	Standard Balcone	Superior Vista Mare frontale o laterale	Junior Suite	Suite	De Luxe vista mare e Jacuzzi	Standard uso singola
A 15/03 - 24/03 29/03 - 22/04 01/10 - 02/11	90,00	104,00	131,00	194,00	180,00	166,00
B 25/03 - 28/03 23/04 - 31/07 18/09 - 30/09	125,00	160,00	207,00	277,00	266,00	235,00
C 01/08 - 12/08	160,00	185,00	207,00	340,00	270,00	305,00
D 13/08 - 17/09	172,00	200,00	254,00	353,00	284,00	330,00

Riduzioni: 3° letto 3/12 anni 50% - 3° letto adulto 25%
Supplementi: mezza pensione € 40,00

Hotel Regina Cristina **** Capri 2016

Quota per persona a notte in camera e colazione	Standard Finestra Lato Paese		Superior Balcone Lato Piscina		Balcone Vista Mare	
	Dom/Giov	Ven/Dom	Dom/Giov	Ven/Dom	Dom/Giov	Ven/Dom
A 12/03 - 26/05 25/09 - 05/11	74,00	93,00	86,00	106,00	100,00	120,00
B 27/05 - 24/09	100,00	113,00	126,00	140,00	146,00	166,00

Riduzioni: Doppia uso singola € 30,00 su quota doppia
Supplementi: 3° letto 3/12 anni in camera con balcone € 40,00 - 3° letto dai 13 anni in camera con balcone € 60,00 - Culla 0/3 anni € 20,00 - Mezza pensione € 30,00 - Pensione completa € 60,00.
Pasqua 24/03 - 28/03, 22/04 - 25/04, 01/05, 02/06, 29/06 al 04/07 e dal 05/08 al 21/08 tariffe Week End e minimo 3 notti.

La quota comprende: Sistemazione in camera doppia • **Offerte Speciali:** minimo 7 notti sconto 10%



Bellevue Syrene ***** Sorrento

Quota per persona a notte in camera e colazione	Classic Vista mare	Superior Vista mare	De luxe vista mare	Suite vista mare	Suite Lord Astor
A 19/03 - 23/03 28/03 - 15/04 30/10 - 27/12	185,00	245,00	270,00	430,00	500,00
B 24/03 - 27/03 16/04 - 19/05 02/10 - 29/10	225,00	290,00	358,00	515,00	645,00
C 20/05 - 01/10 28/12 - 02/01/17	290,00	375,00	455,00	615,00	840,00

Supplementi con pagamento in loco: Terzo letto 3/12 anni € 70 - Terzo letto Adulto € 110,00 - Mezza pensione 3/12 anni € 55,00 - Adulto € 75,00

Riduzioni: Doppia uso singola - € 15.00 su quota doppia

Hotel Antiche Mura **** Sorrento 2016

Quota per persona a notte in camera e colazione, minimo 3 notti periodi C/D/E	Standard	Comfort	Junior Suite	Suite	Supp 3° letto	Supp. 4/5 letto
A 18/03 - 23/03 02/11 - 27/12	73,00	86,00	147,00	185,00	40,00	35,00
B 01/04 - 22/04 21/10 - 01/11 24/03 - 31/03 23/04 - 28/04	74,00	115,00	168,00	194,00	40,00	35,00
C 02/05 - 12/05 10/10 - 20/10 28/12 - 06/01/17	115,00	154,00	196,00	230,00	40,00	40,00
D 29/04 - 01/05 13/05 - 31/08	175,00	200,00	260,00	300,00	50,00	50,00
E 01/09 - 09/10	185,00	220,00	266,00	315,00	60,00	60,00

Supplementi: Infant 0/2 anni Gratis pasti esclusi

Riduzioni: Doppia uso singola - 22.00 su quota doppia

Hotel Corallo **** Sorrento Sant'Agnesello

Quota per persona a notte in camera e colazione	Standard finestra vista interna	Classic finestra vista mare parziale o lat.	Superior Balcone vista mare	De luxe balcone vista mare	Executive terrazzo vista mare
A 29/03 - 30/04* 21/10 - 31/10	65,00	80,00	100,00	120,00	180,00
B 01/05 - 31/05	85,00	100,00	120,00	140,00	200,00
C 01/06 - 31/08 01/10 - 20/10	93,00	110,00	130,00	150,00	234,00
D 01/09 - 31/09	100,00	115,00	135,00	155,00	256,00

Supplementi 3° letto in Superior € 77,00 periodi A/B, € 90,00 in C/D - 4° letto in Superior € 42,00 periodi A/B, € 55,00 in C/D - Mezza pensione € 30,00 - *Pasqua 24/03 - 28/03 tariffe periodo B

La quota comprende: Sistemazione in camera doppia • uso della piscina Jacuzzi - Navetta da/per il centro di Sorrento - Wi-Fi. **Offerte Speciali:** minimo 7 notti sconto 10%

Hotel Villa Maria ***

Quota per persona a notte in camera e colazione	Standard	Singola	riduzione 3/4 letto	
			3/12 anni	adulto
A 16/03 - 24/03 01/11 - 23/12	45,00	74,00	30%	10%
B 25/03 - 30/04 01/10 - 31/10	55,00	77,00	30%	10%
C 01/05 - 08/08	62,00	110,00	30%	10%
D 09/08 - 30/09	80,00	115,00	30%	10%

Supplementi: nfant 0/3 anni Gratis pasti esclusi - Mezza Pensione € 20,00, periodo A non disponibile

Hotel Del Corso *** Sorrento

Quota per persona a notte in camera e colazione	Standard Promo	Standard	standard balcone	Singola	riduzione 3/4 letto	
					3/12 anni	adulto
A 16/03 - 24/03 01/11 - 23/12	46,00	48,00	57,00	80,00	30%	20%
B 25/03 - 30/04 01/10 - 31/10	54,00	56,00	64,00	89,00	30%	20%
C 01/05 - 08/08	60,00	62,00	72,00	95,00	30%	20%
D 09/08 - 30/09	76,00	80,00	89,00	95,00	30%	20%

Supplementi: Infant 0/3 anni Gratis pasti esclusi

Condizioni generali



**Catalogo:
ISCHIA**

Abbiamo scelto il meglio

Organizzazione tecnica:

Sud Italia Hotels & Service Srl
Licenza n° 483 del 19/10/05
Autorizzazione di apertura ed esercizio attività agenzia di viaggio e turismo
"GEORGE TOWN AGENCY"

1. FONTI LEGISLATIVE Il contratto è regolato dalle previsioni che seguono e dal Decreto Legislativo n. 111 del 17 Marzo 1995, dalla Direttiva 90/314/CEE, dalle convenzioni internazionali in materia, ed in particolare dalla Convenzione di Bruxelles del 20 Aprile 1970, resa esecutiva con legge 19 Maggio 1932, n.41, dall'Convenzione di Berna del 25 Febbraio 1961 sul trasporto ferroviario, resa esecutiva con legge 02 Marzo 1963, n.806, in quanto applicabili ai servizi oggetto del pacchetto turistico, nonché dalle previsioni in materia del Codice Civile e dalle altre norme di diritto interno, in quanto non derogate dalle previsioni del presente contratto.

2. CONCLUSIONE DEL CONTRATTO (PRENOTAZIONI) L'accettazione delle prenotazioni è subordinata, da parte della SUD ITALIA HOTELS, alla disponibilità dei posti. Il contratto si intende perfezionato al momento della conferma scritta da parte di SUD ITALIA HOTELS anche a mezzo sistema telematico. La domanda di prenotazione dovrà essere redatta su apposito modulo, anche elettronico, compilata in ogni sua parte e sottoscritta dal cliente. SUD ITALIA HOTELS si riserva il diritto di non effettuare il viaggio, qualora non venga raggiunto il numero minimo di partecipanti eventualmente indicato nel catalogo, informandone il viaggiatore in forma scritta almeno 15 giorni prima della data prevista di inizio del viaggio. Si intendono dovuti esclusivamente i servizi descritti nel documento di viaggio rilasciato da SUD ITALIA HOTELS al viaggiatore. L'Agenzia di viaggio venditrice, in possesso di regolare licenza, potrà rilasciare al consumatore, ai sensi dell'art. 6 del Decr. Legislativo 111/95, copia del contratto solo se già in possesso della conferma di cui sopra. Si da atto che l'Agenzia di viaggio venditrice ha nei confronti dell'organizzatore, la veste giuridica di intermediario ai sensi dell'art. 1.3 CCV oltre che di venditore ex art. 4 Dec. Legislativo 111/95, acquisendo diritti e assumendo obblighi esclusivamente quale mandatario del suo cliente mandante. Le indicazioni relative al pacchetto turistico non contenute nei 50 documenti contrattuali, negli opuscoli o in altri mezzi di comunicazione, saranno fornite dalla SUD ITALIA HOTELS in regolare adempimento degli obblighi previsti a proprio carico dal Dec. Legislativo 111/95 in tempo utile prima dell'inizio del viaggio.

3. PAGAMENTI E MODALITÀ All'atto della prenotazione della richiesta impegnativa dovranno essere versati la quota di iscrizione e un acconto pari al 25% della quota di partecipazione. Il saldo dovrà essere effettuato 30 giorni prima dell'inizio del viaggio. Per le prenotazioni effettuate nei 30 giorni precedenti la data di partenza, dovrà essere versato l'intero ammontare al momento della prenotazione. La mancata osservanza di queste condizioni da parte del cliente, autorizza SUD ITALIA HOTELS ad annullare le prenotazioni già confermate. Nel caso in cui la prenotazione non sia accettata, SUD ITALIA HOTELS rimborserà al cliente integralmente quanto da questi corrisposto.

4. SOSTITUZIONE DEL VIAGGIATORE Il viaggiatore, qualora si trovi nell'impossibilità di usufruire del viaggio prenotato, può cedere la propria prenotazione ad una persona che soddisfi tutte le condizioni e requisiti per la fruizione dei servizi oggetto del viaggio prenotato. In tal caso il viaggiatore deve dare comunicazione dell'intenzione di cedere la propria prenotazione a SUD ITALIA HOTELS ed all'agente di viaggio a mezzo lettera raccomandata o, in casi di urgenza con telegramma o fax o e-mail che dovranno pervenire entro e non oltre 4 giorni lavorativi prima della partenza, indicando le generalità del cessionario nome, cognome, sesso, data di nascita e cittadinanza; tuttavia SUD ITALIA HOTELS non sarà responsabile della mancata accettazione del nuovo nominativo da parte dei terzi fornitori di servizi. A seguito della cessione, il cedente ed il cessionario sono solidamente obbligati per il pagamento del prezzo del viaggio prenotato, nonché per le spese supplementari risultanti dalla cessione come stabilite al successivo art.5.

5. RECESSO

5.1 Recesso con penalità Il viaggiatore che volesse recedere dalla prenotazione è comunque sempre tenuto al pagamento della quota di iscrizione la penale Nella seguente misura in relazione ai singoli servizi componenti il pacchetto turistico o venduti singolarmente:

a) Soggiorno in formula residence o alberghiera e/o servizi aggiuntivi come trasferimenti, viaggio in autopolman, noleggio auto:

10% da 30 a 15 giorni prima della partenza;
30% da 14 a 9 giorni prima della partenza;
50% da 8 a 3 giorni prima della partenza;
100% da 2 al giorno stesso della partenza;

b) Servizi regolari di linea a tariffa IT, voli charter e treno:
10% della quota volo fino a 30 giorni prima della partenza;
50% della quota volo fino a 15 giorni prima della partenza;
100% della quota volo fino al giorno stesso della partenza;

c) Biglietteria WEB: 100% di penale già alla conferma della prenotazione; N.B.: Per quota di partecipazione si intende la quota base da catalogo più eventuali settimane supplementari, riduzioni adeguamento o altro. Nessun rimborso spetterà a chi non potesse effettuare il viaggio per mancanza, invalidità, insufficienza dei previsti documenti personali da espatrio, ed altresì a chi non risulterà in regola con le vaccinazioni obbligatorio o con qualsiasi altro adempimento necessario per realizzare il viaggio. Il controllo della validità dei documenti o visti per l'espatrio nonché dell'assolvimento degli obblighi valutari, sanitari ed dell'assistenza di tutti i requisiti necessari per l'esecuzione del viaggio è obbligo personale e non delegabile del viaggiatore.

5.2 Recesso senza penalità

Il viaggiatore potrà recedere dal contratto di viaggio senza versare le penali per il recesso di cui al precedente art. 5.1, in caso di modifica da parte della SUD ITALIA HOTELS, di uno degli elementi essenziali del contratto, quali:

- aumenti del prezzo del viaggio tutto compreso, in misura eccedente il 10% del prezzo globale;
- slittamento della data di partenza superiore a 2 giorni lavorativi;
- modifica della categoria dell'albergo.

In tal caso il viaggiatore sarà tenuto a comunicare per iscritto alla SUD ITALIA HOTELS la propria scelta di accettare i di recedere entro 2 giorni lavorativi dalla ricezione della proposta di modifica. In assenza di comunicazione da parte del viaggiatore, la modifica si intenderà accettata. Nel caso in cui il viaggiatore eserciti il diritto di recesso ai sensi del presente art.5.2, lo stesso potrà richiedere di usufruire di altro viaggio di pari valore, ovvero, qualora non sia disponibile di valore superiore, senza supplemento di prezzo, ovvero di valore inferiore ed in tal caso gli dovrà essere restituita la differenza di prezzo. Se non intende usufruire di altro viaggio, il viaggiatore potrà richiedere il rimborso delle somme già versate, che gli verrà corrisposto entro 7 giorni dalla ricezione della comunicazione del recesso e dell'intenzione di non usufruire di proposte alternative.

5.3 Mancata esecuzione del viaggio

Nell'ipotesi in cui, prima dell'inizio del viaggio SUD ITALIA HOTELS comunichi la propria impossibilità di eseguire il viaggio prenotato il viaggiatore avrà facoltà di scegliere se essere rimborsato della totalità delle somme già versate, ovvero usufruire di altro viaggio di pari valore, ovvero, qualora non sia disponibile di valore superiore senza supplemento di prezzo, ovvero di valore inferiore ed in tal caso gli dovrà essere restituita la differenza di prezzo. Se non intende usufruire di altro viaggio, il viaggiatore potrà richiedere il rimborso delle somme già versate, che gli verrà corrisposto entro 7 giorni dalla ricezione della comunicazione dell'intenzione di non usufruire di proposte alternative. Nessun altro risarcimento potrà essere richiesto a SUD ITALIA HOTELS al viaggiatore per tale ipotesi.

6. MODIFICHE Qualora intervengano modifiche concernenti data e/o aeroporto di partenza in relazione ai voli di linea si applicano le disposizioni del regolamento CEE n. 295 del 4 Febbraio 1991.

7. MODIFICHE RICHIESTE DAL VIAGGIATORE Le modifiche richieste dal viaggiatore dopo che la prenotazione è già stata confermata da SUD ITALIA HOTELS comportano spese operative per SUD ITALIA HOTELS e talvolta anche l'addebito di penali da parte dei fornitori o rischi di una diminuzione dell'occupazione dei voli con i danni che ne conseguono. Le spese addebitate da SUD ITALIA HOTELS ammontano, da euro 15.50 a euro 30.99 per pratica per modifiche relative a: aeroporto di partenza, trattamento alberghiero, complesso alberghiero, diminuzione durata soggiorno, noleggi servizi vari, data partenza [stesso week end o data antecedente]. *Per modifiche di destinazione o complesso alberghiero e per quelle di data di partenza relative ai viaggi di durata superiore ai 13 giorni o effettuati con voli di linea, 50% della quota di partecipazione (75% nel caso di variazioni di data partenza per combinazioni solo soggiorni). NOTA 1) la diminuzione del numero di passeggeri all'interno di una pratica è da intendersi come "annullamento parziale". (vedi quindi il punto 5.1 RECESSO CON PENALITÀ). NOTA 2) per destinazione si intende lo Stato.

8. ACCORDI SPECIFICI Il viaggiatore è tenuto a far presente per iscritto particolari richieste o esigenze al momento della prenotazione. SUD ITALIA HOTELS si riserva di accettare per iscritto particolari richieste o esigenze al momento della prenotazione. SUD ITALIA HOTELS si riserva di accettare per iscritto dette particolari richieste, dopo aver verificato la disponibilità dei fornitori che dovranno erogare le prestazioni. SUD ITALIA HOTELS farà pervenire quanto prima al viaggiatore, tramite l'agente di viaggio, una comunicazione relativa ai costi supplementari originati da dette richieste, sempre che le stesse siano realizzabili.

9. RESPONSABILITÀ 9.1 La responsabilità di SUD ITALIA HOTELS nella sua qualità di organizzatore di viaggi nei confronti dei viaggiatori e delle cose di loro proprietà è regolata dalle convenzioni internazionali richiamate al precedente art. 1. La responsabilità di SUD ITALIA HOTELS non può in alcun caso eccedere i limiti previsti dalle leggi e convenzioni sopra citate come di seguito specificati: 9.1.1 Danni relativi a perdita, furto, relativi alle cose di proprietà del viaggiatore o alla persona del viaggiatore, dipendenti dall'inadempimento o dalla cattiva esecuzione delle prestazioni oggetto del contratto di viaggio da parte di SUD ITALIA HOTELS, dei suoi incaricati, ovvero dei terzi prestatori di servizi, durante l'esplicitamento della vacanza. La responsabilità di SUD ITALIA HOTELS non può in nessun caso eccedere limiti delle Convenzioni internazionali di cui al precedente art. 1.

9.2 SUD ITALIA HOTELS non sarà in alcun caso responsabile dei danni di qualsiasi genere allorché l'inadempimento o la cattiva esecuzione del contratto non siano imputabili né a sua colpa, né a colpa di altro fornitore di servizi, in quanto le mancanze constatate nell'esecuzione del contratto sono imputabili al viaggiatore, sono ad un terzo estraneo alla fornitura delle prestazioni previste dal contratto e sono dovute a causa di forza maggiore o ad un avvenimento che SUD ITALIA HOTELS non poteva prevedere o risolvere (scioperi di qualsiasi natura, modifiche operative/orari di compagnie di trasporti di linea etc.)

9.3 SUD ITALIA HOTELS non sarà inoltre in nessun caso responsabile dei seguenti: a) conseguenti all'insorveglianza da parte del viaggiatore di raccomandazioni o avvertenze della gente o della guida turistica in loco;

b) derivanti da prestazioni di servizi forniti da terzi e non facenti parte del pacchetto turistico;

c) derivanti da iniziative autonome del viaggiatore.

9.4 Il venditore presso il quale sia stata effettuata la prenotazione del pacchetto turistico non risponde in alcun caso delle obbligazioni nascenti dall'organizzazione del viaggio, ma è responsabile

esclusivamente delle obbligazioni nascenti dalla sua qualità di intermediario e comunque nei limiti per tale responsabilità previsti dalle leggi convenzioni sopra citate. 9.5 La Sud Italia Hotels srl si riserva da eventuali errori e omissioni di stampa

10. RITARDI DEL GIORNO DELLA PARTENZA O DEL RITORNO

Nel caso in cui, nelle ore immediatamente precedenti l'ora fissata per la partenza o per il ritorno, intervengano cause che costringono l'organizzatore a modifiche operative, siano esse cause di forza maggiore o cause dipendenti dalle compagnie aeree, SUD ITALIA HOTELS si adopererà per minimizzare gli inconvenienti per il viaggiatore.

11. PREDISPOSIZIONE DI SOLUZIONI ALTERNATIVE Se, dopo la partenza, una parte essenziale di viaggio non viene fornita al viaggiatore (ad esempio, non sia disponibile un mezzo di trasporto per raggiungere la destinazione del viaggio), SUD ITALIA HOTELS predisporrà, ove possibile, soluzioni alternative senza supplementi di prezzo a carico del viaggiatore affinché il viaggio possa continuare, ed eventualmente risarcirà il viaggiatore nei limiti della differenza tra le prestazioni previste e quelle fornite. Ove non sia possibile alcuna soluzione alternativa, ovvero se il viaggiatore non accetti la soluzione proposta per validi e comprovati motivi, SUD ITALIA HOTELS, ove necessario, fornirà, senza supplemento di prezzo un mezzo di trasporto per il rientro, equivalente a quello inizialmente previsto per il ritorno al luogo di partenza o ad altro luogo convenuto a condizione che detto mezzo di trasporto sia disponibile in modo sistematico ed abituale e vi siano posti disponibili. Ove detta soluzione non sia possibile per cause esterne alla volontà di SUD ITALIA HOTELS, essa indennizzerà il viaggiatore nei limiti della differenza, fra le prestazioni previste e quelle effettivamente fornite o, in alternativa a scelta del viaggiatore, rilascerà un buono per la fruizione di una prestazione sostitutiva di valore pari ai servizi non goduti.

12. CLASSIFICAZIONE ALBERGHI La classificazione riportata per gli alberghi è quella stabilita dagli Enti Turistici Governativi.

13. OBBLIGHI DEI PARTECIPANTI I partecipanti dovranno attenersi all'osservanza delle regole di normale prudenza e diligenza a tutte le informazioni fornitegli dall'organizzatore, nonché ai regolamenti ed alle disposizioni amministrative o legislative relative al pacchetto turistico. I partecipanti saranno chiamati a rispondere di tutti i danni che l'organizzatore dovesse subire a causa della loro inadempienza alle sovraesaminate obbligazioni. Il consumatore è tenuto a fornire all'organizzatore tutti i documenti, le informazioni e gli elementi in suo possesso utili per l'esercizio del diritto di surrogato di quest'ultimo nei confronti dei terzi responsabili del danno ed è responsabile verso l'organizzatore del pregiudizio arrecato al diritto di surrogazione.

14. OBBLIGO DI SEGNALAZIONE RECLAMO Ogni mancanza nell'esecuzione del contratto rilevata in loco dal viaggiatore, a pena di decadenza ai sensi dell'art. 19 n. 2 d.lgs 111/95, dovrà essere segnalata immediatamente al prestatore di servizi interessato e al nostro personale di assistenza, in loco, o ai nostri uffici al seguente recapito telefonico 800915548, nonché per iscritto, entro il termine di decadenza di 10 gg. Dalla data del rientro, all'Agente di viaggio e a SUD ITALIA HOTELS.

15. PREZZO - REVISIONE Il prezzo di viaggio o di soggiorno sono stabilite in base al corso dei cambi ed ai posti dei servizi in vigore al momento della redazione dei programmi di viaggio o soggiorno, individuati con riferimento ai parametri indicati in catalogo. Tale prezzo potrà essere modificato soltanto in dipendenza di variazioni del costo del trasporto, del carburante, dei diritti e delle tasse, quali (a titolo esemplificativo e non esecutivo) le tasse di imbarco/sbarco nei porti e negli aeroporti o del tasso di cambio applicato. La revisione del prezzo sarà determinata in proporzione alla variazione dei citati elementi ed al viaggiatore verrà fornita l'indicazione della variazione dell'elemento di prezzo che ha determinato la revisione stessa. Il prezzo stabilito nel contratto non potrà, comunque, essere aumentato nei 20 gg. Precedenti la data prevista per la partenza. Il viaggiatore ha facoltà di recedere dal contratto, ai sensi del precedente art. 5.2 in caso di aumento del prezzo del viaggio superiore al 10% purché ne dia comunicazione scritta a SUD ITALIA HOTELS entro 2 giorni lavorativi dal ricevimento della comunicazione relativa all'aumento. In ogni caso non saranno comunque accettate contestazioni sul prezzo del viaggio o sulle singole componenti del prezzo durante o alla fine del viaggio.

16. ASSICURAZIONI - FONDO DI GARANZIA SUD ITALIA HOTELS è coperta da polizza assicurativa n. 239454610 con la Compagnia generali per la responsabilità civile di cui agli art. 15/16 del Decreto Legislativo 111 del 17/03/1995. Se non espressamente compresa nel prezzo all'atto della prenotazione è possibile stipulare speciali polizze assicurative facoltative per le spese derivanti dall'annullamento del pacchetto, infortuni, rimpatrio e bagaglio. Ai sensi degli art. 21 del Decreto Legislativo 17 Marzo 1995 è prevista l'istituzione di un Fondo di Garanzia presso la Presidenza del Consiglio dei Ministri di cui possono usufruire tutti i viaggiatori, in caso di insolvenza o fallimento dell'Organizzatore, per il rimborso del prezzo versato ed il rimpatrio in caso di viaggio all'estero.

17. LEGGE APPLICABILE E FORO ESCLUSIVO

Il presente contratto è regolato dalla legge italiana. Per qualsiasi controversia che dovesse insorgere al presente contratto sarà esclusivamente competente il foro di Napoli. Comunicazione obbligatoria ai sensi dell'art. 16 L. 269/98: la legge italiana punisce con la pena della reclusione i reati inerenti alla prostituzione e alla pornografia minorile, anche se gli stessi sono commessi all'estero.

